piste

PISTE.DE | DEIN STADTMAGAZ

DEZEMBER 2016

STAR WARS
ROGUE ONE

STAR WARS SPEZIAL INKL. GEWINNSPIEL

WEIHNACHTEN
DAS GROSSE SPEZIAL

ADVENTSKALENDER
24 GEWINNE

+ GESCHENKE-TIPPS

X-MAS FOTOSTRECKE
WEIHNACHTSBUMMEL

WAS GEHT
AN SILVESTER

Ich finde Ihren Mangel an Gutscheinen beklagenswert!

KINO-GUTSCHEINE ERSTRAHLEN IM NEUEN, GALAKTISCHEN DESIGN.

CineStar

STADTHALLE

Wir wünschen allen fröhliche Weihnachten, besinnliche Festtage und einen guten Start ins neue Jahr!

UNSERE ÖFFNUNGSZEITEN IN DER WEIHNACHTSZEIT:

21.11. – 31.12.2016
Montag bis Samstag 10-20 Uhr

Heiligabend und Silvester
10-13 Uhr

REWE
Montag bis Samstag 7-24 Uhr

ab 12.12. kostenlose
GESCHENKPACKSTATION
im Basement

Königstraße 84-96 | 23552 Lübeck | www.haerder-center.de | www.facebook.de/HaerderCenter

HAERDER CENTER LÜBECK

HALLO LIEBE LESER,

ich hab da ein ganz mieses Gefühl. Spezialeinheiten der Imperialen Sturmtruppen haben sich in unser Magazin geschlichen und warten darauf von dir entdeckt zu werden. Sie zu suchen und zu finden, du helfen uns kannst. Tu es oder tu es nicht. Es gibt kein Versuchen. Wenn du alle gefunden hast, werd bloß nicht übermütig, sondern nimm an unserer Verlosung teil. Wenn so mächtig du bist, warum dann schon gehen und nicht gleich ein paar galaktisch gute Adventskästchen öffnen? Viel zu lernen du noch hast, vertrau auf unsere Geschenke-Tipps, denn nach 900 Läden Shopping, wirst aussehen du nicht gut. Schlechte Geschenke sind der Pfad zur dunklen Seite. Schlechte Geschenke führen zur Wut. Wut führt zu Hass. Hass führt zu unsäglichem Leid an Weihnachten. Mach es wie in unserem Weihnachtsbummel, lässig und entspannt die Adventseinkäufe erledigen und dir wird ein Stein von der Platine fallen, wie einfach das geht. Ich finde deinen Mangel an Planung für Silvester beklagenswert, also haben wir eine schöne Übersicht der Partys erstellt, denn irgendjemand muss doch was für deine Rettung tun. Möge die Piste mit dir sein.

CITY NEWS

Rollenwechsel im Kino 004
Neueröffnung: Campus 006
Piste Portrait: Jana Nitsch 008
Himmelslicht im Museum. 010

LIFESTYLE

Deine EigenArt. 014
Geschenkideen 016
Astro: Wer für wen 018

KULTUR

Kino 020
Bühne 024
Konzerte 026
Ausstellungen 030

JOB & ZUKUNFT

Werkkustschule 033
Aus- & Weiterbildung 034

GASTRO

Restaurant-Tipps 036
Getränke 038

SPORT

News der Lokalmannschaften 064

AUF DER PISTE

Fotos 068
Events 076

STAR WARS SPEZIAL | 022

ADVENTSKALENDER | 046

GESCHNKE-TIPPS | 052

WAS GEHT AN SILVESTER | 074

DIE INNOVATIVE DRUCKEREI MIT FULLSERVICE

BAUSCHILDER DIGITALDRUCK AUFKLEBER KUGELSCHREIBER ZOLLSTÖCKE
FLYER MESSESYSTEME FLAGGEN SCHILDER OFFSETDRUCK
FOLIENBESCHRIFTUNG PLAKATE BUTTON BROSCHÜREN
STEMPEL WANDTATTOOS DRUCKHAUS MENNE GmbH PLATTENDIREKTDRUCK
TEXTILDRUCK + STICK WERBEMITTEL
VISITENKARTEN FINEART-DRUCK BANNERDRUCK
TASSEN FAHRZEUGBESCHRIFTUNG KONTURFRÄSUNGEN
ETIKETTEN BRIEFPAPIER BINDUNGEN WERBETECHNIK

DRUCKEREI: RAPSACKER 10 · COPYSHOP: KANALSTR. 68 · LÜBECK
TEL. 0451 75 000 · WWW.MENNE.DE

CITY KLATSCH LÜBECK

Gastfamilien gesucht

Für Schüler der Andenschule in Bogotá werden Gastfamilien gesucht. Das „Kind auf Zeit" kommt vom 29. April bis zum 15. Juli 2017 in die Familien. Weitere Informationen gibt es unter ute.borger@humboldteum.com

Meisterhaft

Er ist einer der besten Konditoren seines Jahrgangs – und er arbeitet im „Fräulen Brömse". **Aurèle Uter**, Patissier im Café des Europäischen Hansemuseums hat seinen Meisterbrief erhalten. Er hat die Prüfung als bester Konditormeister Schleswig-Holsteins abgeschlossen.

Jungenstimmen gesucht

Das Theater Lübeck sucht ab Februar für die Produktion „Mass" von Leonard Bernstein Jungen zwischen 10 und 18 Jahre mit Lust auf Theater und Chorsingen. Einmal in der Woche sind die Proben von Vocalino, der auch Theater-Kinderchor ist. Interessenten können sich direkt bei der Musik- und Kunstschule unter 0451 29 63 20 melden.

Das Eishaus startet durch

Ursprünglich war es das Kühlhaus der Lück-Brauerei, später eine Disco. Jetzt wurde es umgebaut und soll in Zukunft mehr als nur nachts genutzt werden. Die besondere Location soll ab sofort tageweise gemietet werden können – für Geburtstage, Hochzeiten oder Abi-Bälle.

ROLLENWECHSEL

ER HAT DIE KINOLANDSCHAFT IN LÜBECK GEPRÄGT: STEFAN SCHWABE ÜBERGIBT DAS KINO

Gefühlt seit ewigen Zeiten war Stefan Schwabe der Herr der Leinwände im Lübecker Cinestar. Er hat die Lübecker Kinolandschaft in den vergangenen Jahren geprägt. Jetzt zieht es ihn weiter. Und an der Mühlenbrücke sorgt ab jetzt Miriam Waldmann für jede Menge Emotionen, Popcorn und ganz großes Kino.

Eines der letzten großen Projekte von Stefan Schwabe war das Open Air Kino in Travemünde – Feinste Unterhaltung direkt am Strand. Feinstes Kino unterm Sternenhimmel konnte Miriam Waldmann auch ihren Gästen versprechen, aber an ungleich exotischeren Orten: Vor ihrem Engagement bei Cinestar in Lübeck war sie für die AIDA-Reederei unterwegs, zuletzt als Entertainment Manager. Eine ihrer Aktionen war dabei das Kino auf dem offenen Pooldeck.
Nach dem Ende der Nordischen Filmtage bekam sie nun aus den Händen von Stefan Schwabe symbolisch eine goldene Filmrolle überreicht. Damit geht eine lange, erfolgreiche Ära in Lübeck zu Ende – und eine neue beginnt.

Die Vorstellung geht weiter: Auf Schwabe folgt Waldmann

Der bekennende Disney-Fan Schwabe bleibt dem Kino und der Region übrigens erhalten: Er wird in Bad Segeberg den CinePlanet 5 übernehmen. Und damit, erklärt Schwabe, hat er bereits ganz große Pläne.

Stefan Schwabe & Miriam Waldmann

GELIEBTER KLASSIKER

OFENKARTOFFELN IN VARIANTEN IM KARTOFFELSPEICHER

Noch wird fleißig gewerkelt und gebaut, aber lange wird es nicht mehr dauern: Man darf sich schon auf eine neue Adresse für Genießer freuen. Die Liebhaber der Ofenkartoffel finden im neuen Kartoffelspeicher an der Obertrave ihre Favoriten in vielen Variationen: Klassisch mit Sour Creme, mit Fleisch, vegetarisch oder vegan. Dazu sollen jede Menge Heißgetränkeklassiker auf der Karte stehen.

Fotos: ppe, Restaurant NORD, Bitterfield Photography, pixabay, Kartoffelspeicher

VON SÜSS **BIS PIKANT**

NEU IN DER CITY: GEWÜRZE VON VIOLAS'

Sie gehört sicher zu den leckersten Neueröffnungen des Spätjahres: Mit einer reichhaltigen Auswahl an Gewürzen und Delikatessen macht sich das Violas' daran, von der Hüxstraße aus die ganze Hansestadt in ihren Bann zu ziehen. Hier gibt es allerbeste Zutaten, die zu feinsten Kreationen veredelt werden.

Gutes Essen ist seit Ewigkeiten für die Menschen wichtig. Um Lebensmittel zu verfeinern, sind Kräuter und Gewürze seit Menschengedenken wichtig. Seit über 20 Jahren ist Violas' mit Würzigem und Pikantem im Geschäft. 1997 in Hamburg gestartet, gibt es die erlesenen Gewürze, Öle und Aceti, Pasta und Linsen, verschiedenste Ingwerarten, Trockenfrüchte, Nüsse und köstliche Schokoladen nun auch in der Lübecker Altstadt. Die Gewürze kommen sämtlich aus der hauseigenen Produktion.

ZU GEWINNEN!

Auf **www.piste.de** verlosen wir zehn tolle Gewürzmühlen mit einer speziellen Lübecker Mischung.

DIE WUNDERBÄUME VON „DIE LOHMÜHLE"

GROSSE VERLOSUNG AN HEILIG ABEND

Zehn Weihnachtsbäume stehen in den Geschäften der Gemeinschaft „Die Lohmühle". Das allein ist noch keine Sensation, der Clou sind die Kärtchen, die nach und nach an den Zweigen hängen.

Die Bäume sorgen für ein zusätzliches Weihnachtsgeschenk: Jeder kann sich in den Geschäften mit den Weihnachtsbäumen eine Karte abholen, mit seinem Namen versehen und an die Bäume hängen. An Heiligabend Punkt 12 Uhr werden im Hagebaumarkt jede Menge Preise der teilnehmenden Geschäfte verlost. **www.die-lohmühle.de**

CASINO LÜBECK

event highlights

SA 03.12. **VELVET SKY**
21:00 Live — Eintritt: 8 €

SA 10.12. **DITCHY ZIPP – LIVE**
21:00 It's Only Rock'n Roll — Eintritt: 8 €

SA 17.12. **THE PIANO MAN**
21:00 Live — Eintritt: 8 €

FR 30.12. **JAY'M**
20:00 Warming up Silvester 2016 — Eintritt: 8 €

SA 31.12. **SILVESTERPARTY**
21:00 Mit DJ N-Dee — Eintritt: 29 €

Jeweils Freitag 02.12., 09.12. und 16.12.
Let's Dance mit **DJ Christian Wendland**
ab 21:00 Uhr | Eintritt: 8 €

JETZT NEU
Tickets auch online unter:
shop.casino-sh.de

CASINO LÜBECK
Willy-Brandt-Allee 1-5 (Im Hotel Park Inn)
23554 Lübeck • Tel. 0451 490 50 50
www.luebeck.casino-sh.de

Einlass ab 18 mit Personalausweis

NEU UND **VERBESSERT**

CAMPUS – DAS FRISCHE EINKAUFSERLEBNIS ÖFFNET NACH UMBAU

Campus – Das frische Einkaufserlebnis: so heißt nun das ehemalige Mönkhof Karree. An drei Tagen wurde der Neustart des Centers gefeiert. Die neuen Mieter Aldi, Alnatura und die Heiße Theke öffneten am 22. November zum ersten Mal Ihre Türen.

Es ist ein gutes Gefühl, alles geschafft zu haben. Und deshalb konnten die Verantwortlichen des Centers guten Gewissens mit Showkoch, DJ und Fotobox feiern. Im Mittelpunkt der vergangenen Monate stand die Auffrischung des Centers: Die Fassade wurde neu gestaltet, zwei Aufzüge wurden integriert, es gibt großzügigere Eingänge und eine moderne Beleuchtung. Ein bequemer Lounge Bereich lädt zum Verweilen ein und es gibt erstmals ebenerdige PKW-Stellplätze. In der Weihnachtszeit wird an den Sonnabenden von 11 bis 17 Uhr ein kostenloser Weihnachtsgeschenke-Packservice angeboten.

Sonderaktionen an allen Adventssonabenden

Am ersten Sonnabend im Dezember öffnet eine Waffelbäckerei, eine Woche später eine Weihnachtswerkstatt und vor dem vierten Advent gibt es einen Weihnachtsengel-Lauf Act. Am Freitag vor Heiligabend gibt es Last-Minute-Geschenke von den Wichteln.

DAS PERFEKTE DINNER IN LÜBECK

MARITIMES UND EXOTISCHES AUF LÜBSCHEN TISCHEN

Seit über zehn Jahren kommt „Das perfekte Dinner" in die deutschen Wohnzimmer. Die beliebte VOX-Serie machte in den vergangenen Jahren immer wieder in Lübeck Station, zuletzt Anfang November. Vier Hobbyköche aus Lübeck und Bad Schwartau überraschten sich gegenseitig mit leckeren Kreationen. Gesendet wird das Ganze zwischen den Jahren.

Vorspeise von Fernando

Hauptspeise von Jan

Dessert von Ninette

Dessert von Christoph

Weil es in der letzten Dezemberwoche einen Feiertag gibt, sind – anders als normalerweise – nur vier Köche beteiligt. Die Galeristin Ninette setzte am ersten Tag ganz auf das Thema Fisch, das sogar bis in das Dessert reichte. Jan, der Diplomingenieur, reichte am zweiten Tag unter dem Motto „So oder so ähnlich" einen exklusiven Rostbraten. Der Spanischlehrer Fernando servierte eine Menüfolge aus iberischen Spezialitäten und den Abschluss machte der Versicherungskaufmann Christoph. Er kochte Kreationen mit Lübecker Bezug: Zum Kalbsrücken gab es Rotsponsauce, als Dessert wurde Plettenpudding gereicht. Wer gewonnen hat, wird noch nicht verraten, aber einen kleinen Vorgeschmack gibt's schon mal in unserem Video.

Wir haben Christoph begleitet.
Hier gehts zum Video.

Fotos: VOX/ITV Studios, Campus

Campus

Das frische
Einkaufserlebnis

Jeden Adventssamstag

und am 23. & 24. Dezember

Weihnachtsgeschenke-Packstation

Weitere Infos zu unseren Aktionen finden Sie unter:

www.campus-luebeck.com | /CampusLuebeck

GOLDSCHMIEDIN **MIT AKKORDEON**

JANA NITSCH BERÜHRT DIE MENSCHEN MIT IHRER MUSIK UND IHREM SCHMUCK

Wenn man Jana Nitsch kennenlernt, hat man exakt zwei Möglichkeiten: Entweder man mag sie - oder man mag sie. Es ist einfach *zu* faszinierend und gleichsam sympathisch, wie die 31-jährige Lübeckerin über ihr buntes Leben und ihre beiden großen Leidenschaften, dem Musik- und dem Schmuckmachen, spricht. Wir treffen sie in ihrer Goldschmiede in der Essigfabrik an der Kanalstraße zum Gespräch.

Beim „Die fabelhafte Welt der Amélie"-gucken erhält die damals 17-Jährige ihre musikalische Initialzündung: Quasi als „Gegenentwurf zum Streichorchester" ihrer Schule schnappt sie sich das Akkordeon ihrer Mutter. Der Beginn einer tiefen Liebe, die bis heute hält. Und das im Wortsinn, denn „ich schleppe das 12-Kilo-Ding eigentlich immer mit mir rum", lacht die Mutter eines 9-jährigen Sohnes. Und mit Erfolg. Abzulesen an den enthusiastischen Kritiken ihrer Konzerte, die sie gemeinsam mit Lebenspartner Marcus Berthold als „TroubaDuo" gibt. Die Klemzer- und Balkan-Beats-Konzerte haben eine eingeschworene Fangemeinde.

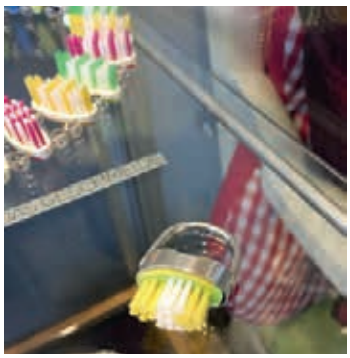

Nach Fachhochschulreife am Johanneum und einem künstlerischen Jahr reist sie spontan nach Spanien, um Straßenmusik zu machen. Angst hatte sie nie, denn „mit Musik bist du nie allein". Drei Jahre unterhält Jana die Straßen von Europas Städten mit ihrer Musik. Die Lieder, eigene und gecovert, singt sie auf deutsch, französisch, englisch und spanisch. Fünf CDs sind mittlerweile entstanden – und berühren die Menschen. „Das ist das Tolle an Musik – Menschen zu berühren und ihnen die Möglichkeit zu geben, etwas auszudrücken, was sie selbst gerade nicht können", schwärmt sie. Und von dem, was zurückkommt: „Zu erfahren, dass bei einem deiner Songs der erste Kuss passierte – das ist großartig."

Empathisches Energiebündel mit grenzenlos kreativer Leidenschaft von A wie Akkordeon bis Z wie ziselieren.

Zurück in Deutschland und einem Jahr Schauspielschule, beginnt sie eine Ausbildung in der elterlichen Goldschmiede. „Die Werkstatt war im Haus und wir haben alle sehr früh löten gelernt", erzählt die mittlere von drei Schwestern. Für sie als „zappeliger Typ" hat das Arbeiten mit den Händen „etwas Therapeutisches". Zudem fasziniert es sie, „vom Gedanken über den Fertigungsvorgang bis hin zum Objekt" etwas zu erschaffen. Die verschiedenen Materialzustände zu erleben, „das hat etwas Martialisches und zugleich Feines" Als Landesbeste legt sie ihre Prüfung ab. Das Gesellenstück – Zeugnis ihrer Kreativität: Inspiriert von ihrer Prüfungsnummer 007 entsteht ein silberner Handschellen-Armreif mit verstecktem Multi-Tool-Fach (s. Foto). Generell liebt sie es, Dinge zu verstecken, zu entfremden (Zahnbürstenschmuck, s. Foto), zu beschriften oder gar zu beleuchten. Dass sie die klassische Klaviatur auf das Beste beherrscht, davon kann man sich noch bis zum 05. Dezember im Heiligen-Geist-Hospital, dem Ritterschlag des Lübecker Kunsthandwerks, überzeugen. BeA

Fotos: Walter Hermann, BeA

Sun Lounge

IHR SONNENSTUDIO IN LÜBECK

Die Weihnachtsangebote der Sun Lounge!

Nikolaus Geschenketipp

30,- € sonnen
25,- € bezahlen

gültig bis 06.12.16

Werdet jetzt Mitglied im
SUN CLUB
ab **9,95 €**
Monatsbeitrag
(Tarif: Smart Member)

Unser Weihnachts-geschenk für Sie

Nur auf dem Sonnenengel

20 Minuten sonnen 8,- €
plus Massagebank gratis

Angebot nur für Barzahler. Nicht mit anderen Angeboten kombinierbar.

Weihnachtsspezial

50,- € sonnen
39,- € bezahlen

gültig bis 24.12.16

Test the best!

21 GERÄTE AUS DEM HAUSE ERGOLINE

LÜBECK • Ratzeburger Allee 111 • (im Wirth-Center)

Neue Öffnungszeiten: Mo-Do: 10-20 Uhr • Fr 10-21 Uhr • Sa & So: 10-20 Uhr

HIMMELSLICHT IM MUSEUM

WORKSHOP FÜR MENSCHEN ALLER GLAUBENSRICHTUNGEN

Himmelslicht im Museum: Fenster sind die Verbindung zwischen Innen und Außen, zwischen dem Eigenen und dem Anderen, sie schützen und öffnen zugleich. Lübeck hat prächtige Kirchenfenster, die in Verbindung mit Licht zu leuchtenden Kostbarkeiten werden.

Das St. Annen-Museum lädt am 4. Dezember, zu einem ungewöhnlichen Workshop ein: Menschen aller Nationalitäten und Glaubensrichtungen können gemeinsam ein leuchtend buntes Fenster gestalten, das in der Vorweihnachtszeit zum Symbol für ein friedliches Miteinander wird. Das Museum wünscht sich, dass einheimische Familien ebenso mitmachen wie Kinder und Erwachsene, die Neubürger in Lübeck sind. Bastelmaterial wird zur Verfügung gestellt, es gibt Übersetzer für Englisch, Dari und Farsi.

Ein leuchtend buntes Fenster wird gestaltet.

Der Workshop „Himmelslicht" beginnt um 13 Uhr und dauert etwa drei Stunden. Die Teilnahme ist für Kinder kostenlos, Erwachsene zahlen 3,50 Euro.

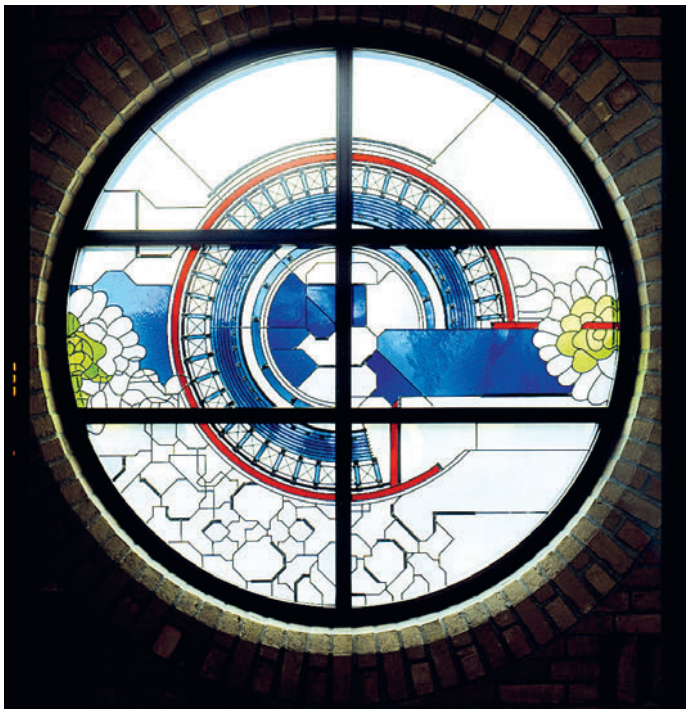

JURASSIC WAL

URWAL IN GROSS PAMPAU FREIGELEGT DEMNÄCHST IM NATURKUNDEMUSEUM

Vor elf Millionen Jahren schwamm er in der Ur-Nordsee, die auf schlau „Miozänmeer" heißt. Jetzt sind die Knochen eines Bartenwals bei Grabungen wieder zum Vorschein gekommen.

Das Museum für Natur und Umwelt Lübeck hat bei Grabungen in einer Kiesgrube bei Groß Pampau einen Bartenwal aus dem Miozän entdeckt. Besonders an dem Fund ist der sehr vollständige Schädel und ein Beckenknochen. Solch ein Knochen wurde damit das erste Mal in Deutschland entdeckt und weist auf die Vorfahren des Wals an Land hin. Der Wal ist der zweite Fund in diesem Jahr, nachdem das Skelett einer ähnlich alten Robbe Anfang des Jahres freigelegt wurde.

ALLTAGSHELDEN

BÜRGERPREIS 2016: INITIATIVE AUS BERKENTHIN IN DER AUSWAHL

Die Vorentscheidung für den Deutschen Bürgerpreis 2016 ist gefallen. Die Jury hat aus über 1600 Bewerbungen die Nominierten ausgewählt. Sechs Projekte nehmen am Finale teil. Die Verleihung findet am 13. Dezember in Berlin statt.
Mit dabei ist der Runde Tisch für Willkommenskultur in und um Berkenthin. Als die Berkenthiner Bürger beschlossen, sich für Geflüchtete zu engagieren, gründeten sie einen Runden Tisch. Heute sorgen rund 50 ehrenamtliche Helfer dafür, dass er einer der wichtigsten Ansprechpartner für die Betreuung von Geflüchteten ist.
Der Einsatz der Nominierten zeigt laut der Jury beispielhaft, wie man Geflüchtete integrieren und Menschen einbeziehen kann, die sich bislang „außen vor" fühlen.

Fotos: Museum für Natur und Umwelt, Lübeck, Lea Hamdorf/Montage, St-Annen-Museum

www.fitnessland.de

ab 19,90 mtl.!*

© UBER IMAGES – Fotolia.com

NUR FÜR KURZE ZEIT

FITNESS OHNE AUFNAHMEGEBÜHR!**

Vereinbare jetzt dein kostenloses Info-Gespräch oder Probetraining!

FITNESSLAND Lübeck
Hinter den Kirschkaten 13 – 15
23560 Lübeck
0451 - 61 91 53 88

Öffnungszeiten:

Mo., Mi. und Fr.	7 – 22 Uhr
Di. und Do.	9 – 22 Uhr
Sa. und So.	9 – 20 Uhr

FITNESSLAND
The Health & Lifestyleclub

*Unverbindliche Preisempfehlung. Alle Preise in Euro. Veröffentlichte Angebote gelten nur in teilnehmenden Clubs. Preise, Leistungsangebote und Öffnungszeiten können regional abweichen.
**Bei Abschluss einer Mitgliedschaft über 24 Monate entfällt die einmalige Betreuungspauschale, auch Aufnahmegebühr genannt, von 45,00 €. Zzgl. einmaliger Verwaltungsgebühr von 25,00 €. Der Betrag ist nicht auszahlbar. | Anbieter: FITNESSLAND GmbH Hannover, Engelbosteler Damm 126, 30167 Hannover

FACKELN IN EEKHOLT

VORWEIHNACHTLICHE STIMMUNG BEI GEFÜHRTER WANDERUNG

Ein großer Adventskranz begrüßt alle Besucher. Kerzenlicht und Feuerschein vermitteln in der dunklen Jahreszeit Wärme und Behaglichkeit und stimmen auf einen schönen Nachmittag ein.

Der Wildpark Eekholt hat die thematischen Wanderungen zur Spezialität erhoben. An jedem Adventssonntag ab 15 Uhr führen die Fackelwanderungen durch die zauberhafte Natur mit den Eekholter Wildtieren. Auf dem Fackelrundgang durch das Naturgelände des Wildparks werden zum Beispiel die beeindruckenden Wölfe, die quirligen Wildschweine, die munteren Fischotter und die kapitalen Rothirsche gefüttert. Die beschauliche Stimmung lädt zu einer kleinen Pause unterwegs ein, und an einem Rastplatz am Wolfskiosk mit Blick auf die Wölfe und in das Osteraultal mit dem schönen Blesswild kann ein Kaffee, Tee oder Punsch zum Aufwärmen erworben werden.

SCHÖNE DINGE

DIES UND DAS AUF LÜBECKS KLEINSTEM WEIHNACHTSMARKT

An allen Adventswochenenden von Freitag bis Sonntag finden Liebhaber von Schönem und Ausgefallenem einen idealen Stöberplatz im Glasterminal an der Travemünder Vorderreihe.

Die Aussteller sind zum Teil professionell arbeitende Kreative, die ihre Werke in der eigenen Werkstatt fertigen. Verschiedene Künstler zeigen ihr Handwerk vor Ort. Der Markt wird ergänzt durch regionale Spezialitäten wie Bonbons, Gebäck, Lakritze, Öle, Gewürze und Dips. Aus Dinkelvollkornmehl gebackene Leckerlies begeistern die vierbeinigen Freunde.

FÖRDEFRÄULEIN ZU BESUCH

Besuchern, besonders aus Kiel, zeigen Lübecker immer wieder gern ihre Stadt, deren besondere Ecken, die verwinkelten Höfe und die außergewöhnlichen Geschichten. Genau danach sucht die Kieler Bloggerin Finja Schulze. Auf **www.fördefräulein.de** schreibt sie über zauberhafte Cafés, schnuckelige Bars und kleine, feine Geschäfte im ganzen Land. Ihr Weg führt sie in diesem Monat nach Lübeck und sie sucht noch nach Geheimtipps für ihre Tour. Wer mag, kann sie gern bei ihrer Suche unterstützen.

Fotos: Handgemacht, Wildpark Eekholt, Finja Schulze, falkemedia

MANCHESTER GROSSE
Königstrasse 85 • Lübeck

DER DEZEMBER **WIRD EIGENARTIG**

HANDGEMACHTES UND KREATIVES IN DEN MEDIA-DOCKS

Zum dritten Mal macht der Markt Deine EigenART in Lübeck Station. Kreative und Designer aus ganz Deutschland kommen hier zusammen, umd ihre Kreationen zu präsentieren. Am dritten Adventssonntag, 11. Dezember, wird der Markt erstmals in den Mediadocks aufgebaut. Von 11 bis 17 Uhr kann man stöbern.

Es ist eine einzigartige Mischung, für die Deine EigenART steht: Ob selbstgefertigter Schmuck, Fotokunst, Illustrationen, Upcycling-Produkte oder handgemachtes Kinderspielzeug – ein ganzes Universum an Do-it-yourself-Produkten tut sich vor den Gästen auf. Liebhaber von Handgemachtem sind hier genau richtig und können nach Herzenslust ihrer Leidenschaft frönen.

Selbstgefertigter Schmuck, Upcycling-Produkte oder handgemachtes Spielzeug

Einen ganz besonderen Bereich für die Modeverliebten, Fashionistas und Stoffenthusiasten gibt es seit diesem Frühjahr auf dem Markt: Designer aus ganz Deutschland können im neuen Fashion Pop-Up-Store ihre Produkte präsentieren. Statt durch Dutzende Off-Designer-Boutiquen zu ziehen, kann man sich hier bei einem Besuch ganz einfach die neuesten Kreationen der jungen Modemacher in ihrer ganzen Bandbreite ansehen. Das geht von ausgefallen über schräg bis elegant.

Und nicht nur die eigene Lust am Kreativen kann man auf der EigenART ausleben: Neben den Produkten der Aussteller und der Chance, ein, zwei, viele einzigartige Produkte mit nach Hause zu nehmen, warten auf den Besucher jede Mange Gewinne. Es werden insgesamt ganze 150 Minikreuzfahrten der Reederei DFDS verlost, auf einen Gewinner wartet ein Krimidinner der World of Dinner. Mit der Mischung aus Ideenreichtum, überraschenden Designideen und schönen Dingen kann Deine EigenART ein Klassiker werden.

Fotos: Deine Eigenart, ppe, Manufaktur Meindl

LECKERE KURSE

LÜBECKS KOCHSCHULE NO. 1

Auf den Kunden zugeschnittene Küchen in jeder Preisklasse sind das Metier von „Ihr Kücheneinrichter" von Petra und Andreas Burdenski. Integriert in die Küchenausstellung ist Lübecks Kochschule No.1.

In regelmäßigen Abständen werden das ganze Jahr über Kochkurse zu unterschiedlichen Themen mit dem Koch Christian Pätow angeboten. Besonders hoch im Kurs stehen derzeit Weihnachtsfeiern, die als Kochevent gestaltet werden können. Darüber hinaus buchen kann man Betriebsfeiern, Jubiläen oder Kochrunden in privater Atmosphäre für zehn bis 23 Personen unter **www.luebecks-kochschule-no1.de**.

DIE KRAFT DER NATUR

KÖRNERKISSEN VON MEINDL ENTSPANNEN UND TUN GUT

Bei dem nasskalten Wetter und der dauernden Erkältungsgefahr tut Wärme gut. Am besten direkt da, wo es zieht und zwickt.

Früher hatte Mama eine Wärmflasche ins Bett gelegt, wenn eine Erkältung im Anzug war. Das geht heute mit Körnerkissen erheblich eleganter und wohltuender – und man nutzt die Kraft der Natur.

Die Wärme hilft genau da, wo sie gebraucht wird

Von der Manufaktur Meindl, derzeit auf den Märkten Travemünde, Gut Pronsdorf, Mölln, und Gut Basthorst oder unter **www.meindl-kissen.de**, gibt es Körnerkissen jeder Art: Vom klassischen Mehrkammerkissen über Gürtel bis hin zur Kombination für Schulter, Nacken und Rücken.

ZWEI GESCHENKE IN EINEM

EIN DUFT HÜLLT DEN DIAMANTEN EIN

Diamanten faszinieren und wecken Begehrlichkeit. Gerade zu Weihnachten greift Mann gerne zu Diamantschmuck. Doch was wenn die Beschenkte gar nicht so genau weiß was sie möchte? Woher soll er es denn wissen?

Um hier Abhilfe zu schaffen, hat sich die Goldschmiede Krieglstein etwas Besonderes einfallen lassen. Ein ungefasster Brillant, eingehüllt in eine luxuriöse Duftkomposition.

Ein luxeriöser Duft und ein Diamant – gefasst nach Wunsch

So kann die Dame des Herzens selbst entscheiden, ob sie einen Ring, Anhänger oder etwas ganz anderes tragen möchte. „Dureté 10, der Duft der Diamanten", erhältlich mit einem Brillanten der Wahl ab 299 Euro. Während man sich am Duft erfreut, kann man überlegen, wie der Diamant gefasst werden soll. Bei der Ideenfindung hilft die Goldschmiede gern und setzt anschließend die Wünsche in die Tat um. Besonders dabei ist, gemeinsam das Wunschschmuckstück zu erschaffen. „Dureté10" mit Brillant ab 0,08ct, der Duft ist fruchtig, holzig und elegant.
Mehr Informationen dazu findet sich unter **www.k-schmiede.de** oder direkt im Geschäft.

Goldschmiede Krieglstein
Ahrensböker Str. 44, 23617 Stockelsdorf | Telefon 0451 499 21 86

HANDGEMACHT IST BESONDERS

EIN MARKT FÜR KUNSTHANDWERK UND KURIOSES

Es ist ja eigentlich immer das Besondere, Ausgefallene, das einen an Märkten besonders anzieht. Normales können wir ja überall kaufen. Und das macht die Handgemacht-Märkte so besonders.

Egal, ob es jetzt gerade die Weihnachtsmärkte in Travemünde oder die Events sind, die übers Jahr verteilt an der Ostsee stattfinden: „Handgemacht" ist ein Begriff, der für Individualität und kunsthandwerkliche Qualität steht. Aus ganz Deutschland kommen die Aussteller.

„Handgemacht" steht für Individualität und Qualität

Ob das ausgefallene Kreationen in Textil, besondere Kunstwerke, Keramiken oder elegante Schmuckstücke sind; auf den Handgemacht-Märkten findet sich jede Menge Schönes. Und auch für den Gaumen gibt es regionale Spezialitäten in Hülle und Fülle.

Fotos: Handgemacht, Goldschmiede Krieglstein/Dureté 10

Wünsch Lauter
#ChristmasReimagined
Designergeschenke 30-70% günstiger.*
designeroutletneumuenster.de
*als UVP
McArthur Glen
Designer Outlet
Neumünster

IN

- **#mannequin challenge**
  Jeder friert in der Bewegung ein und jemand filmt das mit dem Handy.

- **Star Wars...**
  ...nicht nur im Dezember IN, sondern immer ♥

- **Hallensport**
  Badminton, Tennis, Squash und andere Hallensportarten sind genau das richtige für den Winter.

- **#glüüüüüüüüüühbeck**
  Weihnachtsmarkt, After Glögg, Mutzen, Punsch, Sternenwald, gebrannte Mandeln, Riesenrad – das ganze Programm.

OUT

- **Ugg-Boots**
  Die Stiefel heißen nicht umsonst „ugly". Das hat schon seinen Grund!

- **Den Wookie verlieren lassen**
  Wookies lässt man besser gewinnen...

- **Geschenke kaufen am 24. Dezember**
  Da kommen nur noch Peinlichkeiten raus.

WER FÜR WEN

SO ANGELST DU DIR EINEN SCHÜTZEN

von der Lübecker Astrologin Bettina Bentfeld

Die Geburtstagskinder im Monat Dezember gehören zum Sternzeichen Schütze. Auch 2017 solltest du dich durch einen strukturierenden Saturneinfluss weiterhin gut organisieren und das Beste aus dir herausholen. Private wie berufliche Steine werden ins Rollen gebracht. Die Erkenntnis, dass es nicht notwendig ist, im alten Trott weiterzumachen, ermöglichen dir nach wohlüberlegtem Vorgehen den Weg in eine berufliche Spitzenposition.

23. November bis 21. Dezember

SCHÜTZE-MANN

Auf der Suche nach dem Sinn des Lebens findest du ihn am Urlaubsort. Er ist der smarte Surflehrer, Skilehrer oder Animateur. Spezialist für Fernreisen, Sprachreisen und Expeditionen in den Regenwald Südamerikas. Bist du hoch oben im Flugzeug zwischen zwei Kontinenten geboren oder hast multikulturelles Blut in deinen Adern, so bist du mit Sicherheit ganz vorn auf seiner Top 10 Liste.

> Der Schütze-Mann ist ein sportlicher Abenteurer und ein echter Idealist.

Man denke nur an Brad Pitt, ein unabhängiger Typ, der mit positiver Energie durch die Welt jettet. Seine Individualität ist dem Schützen-Mann wichtig. Er besitzt eine starke Sexualität und diese am liebsten in der Natur.

Sein Lieblingsgeheimnis ist der Traum von gemeinsamer Freiheit. Liebst du Abenteuer genauso wie er? Dann nur los: Mache ihm den Vorschlag, in einem Kajak die Fjorde Norwegens zu erkunden und er wird dich nachts, im kältesten Zelt der Welt, zum Glühen bringen. Je weniger Verantwortung du für ihn übernimmst, desto freier wird er sich fühlen und umso länger bleibt der Schütze-Mann treu. Kleiner Tipp: Verreise auch ab und zu allein. Er wird dich bei deiner Rückkehr mit großer Sehnsucht erwarten.

SCHÜTZE-FRAU

Bei einer Schütze-Frau weißt du immer, woran du bist. Schütze-Frauen sind von Grund auf ehrlich, ihr Humor ist ansteckend und du wirst ihrem natürlichen Optimismus sicher kaum widerstehen können. Schütze-Frauen sind gesprächige Wesen und brauchen auch einen redebegeisterten Partner. Eine Schütze-Frau hat auf der Suche nach dem Sinn des Lebens immer ihr eigenes Weltbild im Kopf. Das macht die Schütze-Frau aus, ihr Hang zur absoluten Wahrheitsfindung.

> Die Schütze-Frau ist aufrichtig und was sie sagt, hat Hand und Fuß.

Die Schütze-Frau hat das Bedürfnis dort zu sein, wo etwas los ist, wo spannende und neue Menschen anzutreffen sind. Überall, wo sich im Alltag die Möglichkeit bietet, neue Kontakte zu knüpfen, ist es für die Schütze-Frau ideal. Ihre Begabung ist es, Menschen zusammenzuführen, sie zu inspirieren und ihnen neue Horizonte zu ermöglichen.

Auch die Schütze-Frau liebt es zu reisen und dort vor Ort einfach in den Tag hinein zu leben. Wenn du wie sie wenig zum Leben brauchst, dir im Urlaub ein Schlafsack oder eine Hütte über dem Kopf genauso angenehm ist wie ein Luxushotel, dann hast du die Frau deines Lebens gefunden.

KULTUR

KINO | STAR WARS | BÜHNE | KONZERTE | AUSSTELLUNGEN

MIRIAMs
KINO
TIPP

ROGUE ONE

Start: 15. Dezember

Für die Star-Wars-Fans ist es sowieso ein Must-See, für alle anderen kurz zur Information, warum sie Rogue One ansehen sollten: Zeitlich kurz vor Episode IV angesiedelt erzählt der Film, wie der Todesstern gebaut wird und wie sich die Rebellen zusammenfinden, die später so erfolgreich werden. Außerdem taucht Darth Vader auf.

SULLY

Start: 01. Dezember

Der Film erzählt die Geschichte des Piloten Chesley „Sully" Sullenberger, der wenige Minuten nach dem Start vom Flughafen New York aufgrund von Problemen mit den Triebwerken mit einer Notwasserung zusammen mit seinem Copiloten allen Flugzeuginsassen das Leben rettete.

SING

Start: 08. Dezember

Das früher so schillernde Theater von dem vornehmen Koala Buster Moon steht kurz vor dem Ruin. Doch Buster ist ein echtes Schlitzohr, der einfach alles tun würde, um sein Lebenswerk zu retten. Deshalb veranstaltet er die tierischste Casting-Show, die die Welt je gesehen hat.

VAIANA

Start: 22. Dezember

Sportlich, flink, temperamentvoll, unfassbar clever – das ist die 16-jährige Vaiana, Häuptlingstochter der Bewohner von Motunui. Sie hat eine ganz besondere Verbindung zum Ozean, weshalb es sie stört, dass sich niemand über das nahe Riff hinaustraut, das ihre Insel umschließt.

SNEAK PREVIEW
Überraschungsfilme auch auf Englisch!
Jeden Montag
Jeden 3. Montag im Monat in engl. Originalfassung
cinestar.de
CineStar STADTHALLE

DEUTSCHES KINO

4 GEGEN DIE BANK

Start: 25. Dezember

Schon lange haben der Boxer Chris, der Werbefachmann Max und der Schauspieler Peter Geld angespart, um ihre Zukunft zu sichern. Doch weil er sich des Anlageberaters Tobias entledigen will, sorgt der Bankdirektor Schumacher dafür, dass sich die Ersparnisse der Männer in Luft auflösen. Sie schnmieden einen Plan.

KOKI TIPP

ELVIS & NIXON

08. bis 14. Dezember

Im Jahr 1970 erscheint der King of Rock'n Roll vor dem Weißen Haus und möchte US-Präsident Richard Nixon treffen. Elvis hat dabei ein Anliegen: Er möchte undercover als Federal Agent arbeiten. Nixon hat keine Lust, den Entertainer kennen zu lernen, aber im Tausch gegen ein Autogramm für seine Tochter lässt er sich doch überreden.

STAR WARS

1999
Star Wars Episode I
Die dunkle Bedrohung

2002
Star Wars Episode II
Angriff der Klonkrieger

2005
Star Wars Episode III
Die Rache der Sith

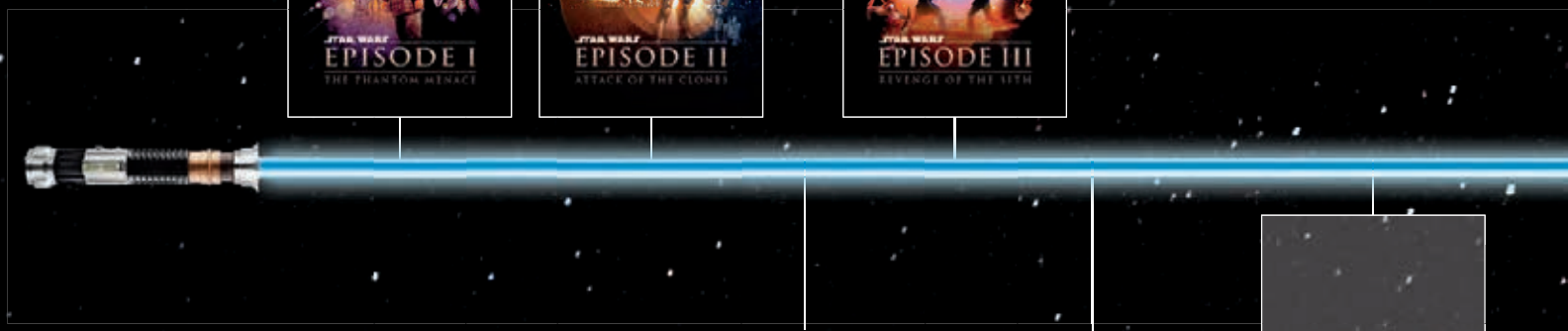

2008-2014
Star Wars: The Clone Wars
Film und Animations-Serie

seit 2014
Star Wars Rebels
3 Filme und Animations-Serie

(2018)
Han Solo Prequel
Titel noch unbekannt

GEWINNE DAS STAR WARS RUNDUM-SORGLOS-PAKET

Zu gewinnen gibt es zwei Karten für die Rogue One-Vorpremiere in der Premium Lounge mit dem Rundum-Sorglos-Paket: Star Wars Brillen, Star Wars Menü (Popcorn/Getränke/Poster etc).

Was ihr dafür tun müsst...?

Im ganzen Heft haben sich Sturmtruppler versteckt. Überall. Vor allem da, wo man sie nicht vermutet. Ihr als aufrechte Rebellen habt die Aufgabe, die Mannschaftsstärke herauszufinden. Die Anzahl der Sturmtruppler schickt ihr bis zum 10. Dezember an layout@hl.pisfe.de. Wer am nächsten an der Anzahl ist, gewinnt. Bei meheren richtigen Antworten entscheidet das Los.

MIT DIESEN FACTS HAST DU DEN **DURCHBLICK!**

1977
Star Wars Episode IV
Eine neue Hoffnung

1980
Star Wars Episode V
Das Imperium schlägt zurück

1983
Star Wars Episode VI
Die Rückkehr der Jedi-Ritter

2016
Rogue One
A Star Wars Story

2015
Star Wars Episode VII
Das Erwachen der Macht

(2017)
Star Wars Episode VIII
Titel noch unbekannt

(2019)
Star Wars Episode IX
Titel noch unbekannt

13 STAR WARS FACTS

- Luke Skywalker sollte zunächst Luke Starkiller heißen.
- Der Titel von Episode IV, der anfänglich The Story of Mace Windu lautete, wurde erst in Adventures of the Starkiller, Episode One of the Star Wars, dann in The Star Wars geändert, was schließlich zu Star Wars gekürzt wurde.
- Kurt Russell, Nick Nolte, Christopher Walken, Al Pacino und Jack Nicholson waren für die Rolle Han Solos im Gespräch.
- „Die Rückkehr der Jedi-Ritter" sollte anfangs den Titel „Die Rache der Jedi-Ritter" tragen. Haufenweise Merchendise Artikel waren schon mit diesem Titel bedruckt worden.
- Darth Vader hat nie wirklich „Luke…ich bin dein Vater!" gesagt. Tatsächlich sagte er: „Nein…ich bin dein Vater!"
- Ein anderes Ende von Episode VI sollte sein, das Luke nach dem Tod Vaders seinen Helm aufsetzt und sagt: „Jetzt bin ich Darth Vader". Das Ende wurde verworfen: zu deprimierend.
- Darth Vader wurde in den Episoden IV, V und VI von drei Schauspielern gespielt. Sebastian Shaw war das Gesicht David Prowse der Körper und James Earl Jones die Stimme.
- Rapper Tupac war im Gespräch für die Rolle des Mace Windu. Zu Beginn der Dreharbeiten an Episode I war er bereits verstorben.
- In einer Szene im Galaktischen Senat (Episode I) laufen auf einer Plattform im Hintergrund mehrere E.T.s herum.
- ALLE Klonkrieger in der Prequel Trilogie sind CGI. Wirklich alle.
- Anthony Daniels (C3-PO) ist der einzige Schauspieler der in allen Star Wars Filmen mitgespielt hat.
- Der Satz „Ich hab da ein ganz mieses Gefühl" wird in jeder Episode mindestens ein mal gesagt.
- Ein für allemal: HAN SHOT FIRST!!

LÜBECKER COMEDY CLUB

PRÄSENTIERT VON BERHANE BERHANE

Mo, 05. Dezember, 20.00 Uhr
Theaterschiff, Lübeck

„Das Theaterschiff will neben den gewohnt hochkarätigen Künstlern auch dem Nachwuchs die Chance geben, auf etablierten Bühnen wie dem Theaterschiff zu spielen", sagt Berhane Berhane, der den Comedy Club ins Leben gerufen hat. Das erste LineUp steht fest:In der ersten Show treten die Künstler Alex Profant, Freddy Farzadi, Jochen Prang, Jörg Schumacher und Elias Kordoba an der Seite von Berhane auf. Zusätzlich wird sich als Nachwuchstalent Paco Demant mit einem Kurzauftritt präsentieren.

IRGENDWAS MIT MÖWEN

SLAM POETRY LESEBÜHNE

Mi, 07. Dezember, 19.30 Uhr
Indigo Café, Lübeck

Zum zweiten Mal präsentiert die Poetry Slam-Lesebühne „Irgendwas mit Möwen". Schleswig-Holsteins beste Slam Poeten kommen mit frischen Texten, von ernst bis komisch, gereimt und erzählt. Abseits vom Wettbewerb und den Regeln des Poetry Slams zeigen die Möwen ein buntes Programm aus ihrem Repertoire mit und ohne musikalische Begleitung: Mit Mona Harry, Helge Albrecht, Quinn Christiansen, Björn Högsdal, Stefan Schwarck und Anneke an der Gitarre.

HÄNSEL & GRETEL

Fr, 09. Dezember, 18.00 Uhr
Theater Lübeck, Großes Haus

Weihnachtszeit ist Märchenzeit – und seit Generationen bringt Humperdincks Klassiker „Hänsel und Gretel" nicht nur Kinderaugen zum Leuchten: Gerade die Lübecker Inszenierung ist ideal, um zum ersten Mal in die Welt der Oper einzutauchen: Sie bringt die gesamte wundersame Märchenwelt liebevoll auf die Bühne.

SZENEN EINER EHE

Sa, 10. Dezember, 20.00 Uhr
Theater Lübeck, Junges Studio

Regisseurin Anna Bergmann inszeniert mit „Szenen einer Ehe" das Hauptwerk Ingmar Bergmanns. Ungewöhnlich ist Anna Bergmanns Umsetzung: Die Zuschauer sind eingeladen, sich auf einen Spaziergang durch das Theater Lübeck zu begeben und jede Szene an einem anderen Ort hautnah zu erleben.

HELGA SIEBERT

DER 19. JAHRESRÜCKBLICK

Fr, 02.12., 20 Uhr | Kulturrösterei, Lübeck

Der Jahresrückblick der Kabarettistin ist immer wieder ein sprachliches, inhaltliches und auch ein spielerisches Highlight, das man sich auf keinen Fall entgehen lassen sollte.

THEKENTRATSCH

DIE BECKER & FRAU SIERP

Fr, 02.12., 20 Uhr
Theater Fabelhaft, Lübeck

Selbstironisch und mit dem nötigen Augenzwinkern nehmen „die Becker und Frau Sierp" den immer hektischer und schneller werdenden Alltagswahnsinn auf die Schippe.

STILLE NACHT MIT GANS

Mi, 07.12., 20 Uhr
Theater Combinale, Lübeck

Ulli Haussmann hat sich und seinen Figuren die Frage gestellt, wie man Erlösung, (Nächsten)-Liebe und Freude, jenseits von Konsum und Weihnachts-Aktionismus, mit Inhalt füllen kann.

WER NIMMT OMA?

HANS SCHEIBNERS
WEIHNACHTSKULT(UR)PROGRAMM

Sa, 10.12., 20 Uhr
Theater Lübeck, Kammerspiele

Wie soll der gute alte Nikolaus in diesem verrückten Weihnachtstress, mitten im Familienkrach, oder gar auf der Betriebsweihnachtsfeier noch einen frohen Menschen finden?

KURZTIPPS

Fotos: Oliver Fantitsch, Falk von Traubenberg, Thorsten Wulff, Ralph Larmann, Sarah Bosetti, Peter Schaffrath, and.one - Fotolia/Zeichnung Uli Sandau

KURZTIPPS

DIE FEUERZANGENBOWLE

So, 11.12., 18.30 Uhr | Kolosseum, Lübeck

„Das Schönste im Leben", resümiert die Herrenrunde um den jungen Schriftsteller Dr. Pfeiffer, „war die Gymnasiastenzeit". Doch Pfeiffer hatte Privatunterricht, ist „überhaupt kein Mensch, sozusagen".

MATTHIAS MACHWERK

IMMER AUF DIE GLOCKEN

Mo, 12.12., 20 Uhr | Theaterschiff, Lübeck

Matthias Machwerk berichtet von Weihnachtsmännern ohne Sack, Bäumen ohne Nadeln und Essen ohne Ende. Er zeigt, wie man sich zum Fest der Liebe in die Haare kriegen kann.

PAUL WEIGL

DEGENERATIONSKONFLIKT

Mi, 14.12., 20 Uhr | Tonfink, Lübeck

Um Paul Weigl einmal zu hören, muss man nicht im selben Raum mit ihm sein. Aber man sollte. Denn der Wahlberliner ist mit Mimik und Gestik gegen alles, was sich im selben S-Bahn-Abteil tummelt.

MARLENE JASCHKE

NIE WIEDER VIELLEICHT

Di, 20.12., 20 Uhr | MuK, Lübeck

In der kleinen Welt der Marlene Jaschke ist einiges in Bewegung geraten: Ein ausländischer Investor kauft den Schraubengroßhandel, bei dem Frau Jaschke als Chefsekretärin arbeitet.

DER VORNAME

PREMIERE Fr, 16. Dezember, 20 Uhr | Theater Partout, Lübeck

Eigentlich soll es ein gemütliches marokkanisches Essen unter Freunden werden: Elisabeth und Pierre haben ihren besten Freund Claude, Elisabeths Bruder Vincent und dessen schwangere Frau Anna eingeladen. Natürlich ist das Kind Gesprächsthema. Aus einer Laune heraus verrät Vincent den geplanten Vornamen des neuen Stammhalters: „Adolf".

INGO APPELT

BESSER… IST BESSER!

Sa, 17. Dezember, 20 Uhr
Kolosseum, Lübeck

In seinem letzten Erfolgsprogramm „Göttinnen" betete Ingo Appelt die Frauen an – doch beim selbsternannten „Konkursverwalter der Männlichkeit" geht noch so viel mehr. Jetzt geht es darum, die Männer immer wieder neu auf das Leben einzustellen. So ist „Besser …ist besser!" auch eine Art „Männer-Verbesserungs-Comedy".

CORNAMUSA

WORLD OF PIPE ROCK & IRISH DANCE

Fr, 06. Januar, 20.00 Uhr
MuK, Lübeck

Mit „World of Pipe Rock and Irish Dance" entführen die Award-Gewinner ihr Publikum in die großartige Welt des irischen Stepptanzes gepaart mit dem mystischen Spirit und den Bagpipe-Klängen der schottischen Highlands. Die mehrfach international ausgezeichneten Meister des Irish Dance, Gyula Glaser und Nicole Ohnesorge, tanzen zusammen mit ihren Gästen beeindruckende Choreografien im Flair schottischer und irischer Welten.

GROUNDSWIMMER

Sa, 03. Dezember, 20.00 Uhr
Tonfink, Lübeck

Die Musik von Groundswimmer ist von ungeschliffenem, ehrlichem Rock, gepaart mit süchtig machenden Melodien und mitreißenden Rhythmen geprägt. Getragen wird die Musik von der Stimmkraft des Sängers Oliver Di Iorio. Begeisternde Riffs und Soli auf der Gitarre sowie die Harmoniegesänge steuert André Ebert bei. Das rhytmische Fundament bilden Martin Günster mit seinem ausgefallenen Stil am Bass und Johannes Maximilian Müller, der es versteht, die Band zusammenzuhalten.

KOBITO

Sa, 03. Dezember, 22.00 Uhr
treibsAND, Lübeck

Kobitos Raps haben ohne aufgesetzte Reimakrobatik einen angenehm natürlichen Flow, jede Zeile wirkt direkt und unaufdringlich. Es sind diese Momente, wo man gleichzeitig über die Wahrheit hinter den Texten weinen und wegen der Wortwahl darüber lachen möchte. Es ist die perfekte Verschmelzung von solidem Rap und detailverliebtem Songwriting.

BOUNCE

Di, 06. Dezember, 21.00 Uhr
CVJM, Lübeck

Das mehrfach preisgekrönte Quartett der vier Freunde aus der Schweizer Hauptstadt spielt hochaktuellen, energetischen und mutigen, ja fast verwegenen Jazz. Groovy, abwechslungsreich und alles andere als geschwätzig verschmelzen die Schweizer sich selbst, die Musik und ihre Zuhörer sogartig, unwiderstehlich und elektrifizierend, aber immer akustisch, zu einer bouncenden Kraft.

MAINFELT

Di, 06. Dezember, 20.00 Uhr
Tonfink, Lübeck

Mit Leidenschaft im Herzen sind Patrick, Kevin, Veit und Willy immer ganz nah am Publikum, . Ihre ehrliche, handgemachte Musik begeistert dabei Jeden - ob jung oder alt - und erzählt wundervoll gefühlvolle, oftmals auch melancholische Geschichten. Dabei überzeugen die vier Jungs von Mainfelt mit ihrer Natürlichkeit und bilden dadurch einen Kontrapunkt zur allzu schnelllebigen, scheinheiligen und auf Hochglanz polierten Musikkultur.

VELVET SKY

Sa, 03.12., 21 Uhr
Casino, Lübeck

Das Trio um die Sängerin Kirsten Prussky spielt handgemachte Musik und internationale Evergreens der letzten Jahrzehnte, die jeder kennt, aber nicht jeder spielt. Weltklassiker, Balladen, Chansons, auch berühmte Melodien aus Filmen bis hin zum Swing und Jazz runden den abwechslungsreichen und lebendigen Hörgenuss ab.

8. CHRISTMAS BELCANTO

So, 04.12., 18.30 Uhr
Atlantic Hotel, Travemünde

Die Besucher können sich auf Soli und Ensembles, vor allem von Verdi, Giordano und Puccini freuen und natürlich, auf das Drei-Gänge-Menü, für das das ATLANTIC HOTEL sorgt. Der Erlös des vorweihnachtlichen stimmungsvollen Abends ist unter anderem für die DLRG Travemünde, für bedürftige Menschen in Travemünde und für Lions-Hilfsprojekte bestimmt.

CREEDENCE CLEARWATER REVIVED

Fr, 09.12., 20 Uhr
Musik- und Kongresshalle, Lübeck

Mit dem neuen Frontmann Peter Barton hat die Band ein Pendant für John Fogerty gefunden, der seinesgleichen sucht. Peter Barton ist überzeugend, dass die Konzertbesucher häufig glauben, die Original-Stimme John Fogertys zu hören. Barton schafft es so zu klingen, wie Fogerty zu seinen Glanzzeiten geklungen hat.

KURZTIPPS

Fotos: Peter Barton, justisza, Vernastalter

KURZTIPPS

BON SCOTT

AC/DC TRIBUTE

Fr, 09.12., 21 Uhr
Rider's Café, Lübeck

Seit 1986 besteht wohl die dienstälteste AC/DC Tributeband. Bon Scott legen Wert auf die traditionellen Klassiker, geben aber natürlich auch die modernen Knaller zum Besten. Originalsound und actionreiche Bühnenshow sind garantiert und hundertfach unter Beweis gestellt.

SWEDENCLUB

Sa, 10.12., 20 Uhr
Tonfink, Lübeck

SwedenClub macht Musik für alle Menschen, die neugierig auf spannende, nicht immer vorhersehbare musikalische Geschichten aus dem Leben sind. Die Songs haben selten ein festes Ende, das hängt von der Tagesform ab. Die Konstanz in der Band ist ihre Authentizität und die Garantie für mindestens eine Gänsehaut.

BUILDING A DEATH STAR

Do, 15.12., 20 Uhr
Cantina, Tatooine

Schräge Töne und komische Kostüme bei eher spärlicher Beleuchtung: Das ist das Setting von den Jungs von Building A Death Star und sie treffen immer – ganz knapp daneben. Dazu gibt es rauchende Cocktails undefinierbarer Herkunft.

CARO JOSÉE & BAND

Fr, 09. Dezember, 21 Uhr
CVJM, Lübeck

Die Sängerin Caro Josée pflegt eine wundervolle Vielfalt aus Blues, Soul, Rhythm and Blues, Jazz und ein wenig Southern-Flair. Einst Ikone der Hausband des legendären Hamburger Musikclubs Onkel Pö feiert die Sängerin mit dem Album „Turning Point" 2012 ein beachtliches Comeback. Das aktuelle Album SUMMER'S EASE erscheint wie ein Soundtrack zum noch fernen Frühling; ein hinter Schlichtheit verstecktes Gesamtkunstwerk, das sich jeder Kategorie entzieht. Unverkennbar und augenzwinkernd zitiert und kommentiert sie die Stimmung von Schwarz-Weiß Filmen der 50er Jahre, Tango und Sounds, die 70er Jahre US Krimis persiflieren.

AUSSICHTSTURM
ST. PETRI
Jan. - Febr. 10 - 18 Uhr
März - Sept. 9 - 20 Uhr
Okt. - Dez. 10 - 19 Uhr

Haben Sie in 50,45 m Höhe einen einzigartigen Rundblick über die Lübecker Altstadt, auf ihre Kirchen, den Marktplatz, das Umland und das Holstentor…

…und genießen Sie bei einem gemütlichen Plausch die einmalige Stimmung im St. Petri Café.

ST. PETRI CAFÉ
ANDERS ALS DU DENKST
Di. - Sa. 12 - 17 Uhr
Tel.: 0451 - 79 07 01 4

DITCHY ZIPP

Sa, 12. Dezember, 21 Uhr
Casino, Lübeck

Ditchy Zipp sind fünf Musiker aus Norddeutschland, die nur eins wollen: Rock ´n Roll und viel Spaß. Schnörkellos und laut. In dieser Atmosphäre fühlen sich die fünf Bandmitglieder wohl. Druckvoll treibende Rhythmen, harte Gitarrenriffs und filigrane Keyboards sind die herausragenden Merkmale dieser Band. Dazu immer beste Laune und Entertainment at it's best.

RAY WILSON & BAND

Sa, 10. Dezember, 20 Uhr
Kolosseum, Lübeck

Zum ersten Mal mit seiner kompletten Band präsentiert Ray Wilson die größten Hits der Bandgeschichte und seiner Solokarriere in Lübeck. Facettenreiche Songstrukturen aus der progressiven Rock-Ära der Band sowie die Pop-Hits der 1970er bis 1990er Jahre verschmelzen mit Streicher-Arrangements - eine neue Dimension von GENESIS, ohne dass die Songs ihren Charakter verlieren.

ILLEGAL 2001
& ADMIRAL SCHNEIDER

Sa, 10. Dezember, 21.00 Uhr
Rider's Café, Lübeck

Der breite Erfahrungshorizont von Illegal 2001 ist ein sicherer Garant für einen unvergesslichen Abend. Dabei erwarten den Zuhörer nicht nur die Klassiker und ein paar neue Titel, sondern immer wieder auch völlig überraschende Erkenntnisse über das Leben im Allgemeinen und die Musik im Besonderen.

RICHARD SCHUMACHER TRIO

Fr, 16. Dezember, 21.00 Uhr
CVJM, Lübeck

Gitarrist und Komponist Richard Schumacher ist bekannt dafür, alle kompositorischen und improvisatorischen Register zu ziehen, um die Weiten der Musik zu erkunden, weiß er doch mit Leo Schmidthals am Bass und Stoppel Eggert an den Drums eine außergewöhnlich gut eingespielte Rhythmusgruppe an seine Seite.

MARK BERUBE

Sa, 17. Dezember, 20.00 Uhr
Tonfink, Lübeck

Mark Berubes Wurzeln liegen in der nordamerikanischen Folkmusik, welche er jedoch mit Jazz-Anklängen und afrikanisch anmutenden Sounds bereichert. Neben vereinzelten Club Shows in Deutschland, Österreich und der Schweiz ist er auf Festivals wie Würzburger Hafensommer, Secrets Festival und X-Jazz Festival zu sehen. Im Dezember ist Mark Berube mit seiner Cellistin Kristina Koropecki in Deutschland unterwegs.

SANTA-ROCK-NIGHT 2016
MIT RAGE, IRON HORSES U.V.M.

So, 18. Dezember, 19.00 Uhr
Werkhof, Lübeck

Mit „The Devil Strikes Again" liegt ein eindrucksvolles Zeugnis von dem vor, wofür Rage 2016 stehen und was vor sagenhaften 32 Jahren in Herne begann: Metal. Hart, laut, mit brettharter Rhythmik, großen Melodien, Chören und Stadion-Refrains, schnell und spielerisch auf Top-Niveau. Wie meistens in der Bandgeschichte von Rage, wurden die 10 Titel auf „The Devil Strikes Again" von Peavy Wagner produziert. Als Co-Produzent fungierte Gitarrist Marcus Rodriuez.

WEIHNACHTS-SWING & TANZ

So, 11.12., 15.30 Uhr
Schatzcafé, Lübeck

Die Swingtanz-Szene trifft sich wieder. Zum Schwoofen spielen Christoph Wiatre und Ralph Schlunk Weihnachts-Klassiker der 1930-50er mit Swing, Rhythm & Blues, Broadway, Rock & Roll.

LUCIE
ROCK IM ADVENT

Fr, 16.12., 21 Uhr
Funambules, Lübeck

Die 5 Partyrocker von Lucie freuen sich auf ein Live-Spektakel Auge in Auge mit den Gästen. Gefeiert wird mit dem Mix aus Rock, Pop und Oldies der letzten 50 Jahre – aber garantiert ohne Weihnachtslieder.

THE PIANO MAN

Sa, 17.12., 21 Uhr
Casino, Lübeck

Ein Sänger und sein Flügel touren quer durch Deutschland. Ihr Ziel: Ein Abend voller Hits . Klaus Porath ist Profi und hatte seit 1995 fast 2000 Auftritte – ohne Playbacks, ohne Noten, mit viel Humor.

KURZTIPPS

Fotos: Benjamin Hullenkremer, Andreas Hornoff, Bernd Schmidt, Moritz Wellmann, Tim Tronckoe, Veranstalter

KURZTIPPS

NEW YORK GOSPEL STARS

Do, 29.12., 20 Uhr
Kolosseum, Lübeck

Liebe, Leidenschaft und der Duft von Tannen liegen in der Luft. Wer ein besinnliches Konzert erwartet, irrt, die Stimmgewalt jedes Künstlers ist genauso enorm wie das Repertoire der New York Gospel Stars.

JAY'M

WARMING UP SILVESTER 2016

Fr, 30.12., 20 Uhr |
Casino, Lübeck

Das zweite Jahr in Folge im CASINO Lübeck – ein gepflegtes Aufwärmen für Silvester. Jay'M singt mit Leidenschaft jeden legendären Song und aktuelles der Musikgeschichte auf höchstem Niveau.

TORFROCK

BEINHARTE BAGALUTEN-WIEHNACHT

Mi, 21. Dezember, 20.00 Uhr
Musik- und Kongresshalle, Lübeck

Torfrock feiert in diesem Jahr die 27. Bagaluten-Wiehnacht. Torfrock steht auf Tradition, man weiß, was man hat. Was die Torfrock-Fans auch gut finden, denn diese stehen ebenfalls auf Tradition und so können sie ohne ihr Torfrock-Navi die bekannten Konzertsäle und Festivals anlaufen (alle an die Ruder) und sich mit voller Hingabe um ihr Outfit (Wikingerhelm auf und los), die letzten textlichen Feinabstimmungen (Schlummbaddibumbum . . . olé olé olé) und das ein oder andere Trinkhorn (gefüllt mit guter Laune unterstützendem Elixier) kümmern.

LUTOPIA ORCHESTRA

Di, 27. Dezember, 20.00 Uhr
Tonfink, Lübeck

Triefnass, leidenschaftlich dreckig spielt das Lutopia Orchestra einen Stilmix aus Funky Blues, Rock und PunkPolka. Geradeheraus und wirkungsvoll. Zu zweit massiv besetzt mit Tasten, Balg, Blech, Drums, etlichen Saiten und speziellen Gitarren sind sie ein illustres Augenmusik-Phänomen made in Lübeck. Am Jahresende kommen sie traditionell gern wieder in den Tonfink. Shake off your blues.

ANDREAS LIEBERT

Fr, 30. Dezember, 20.00 Uhr
Kulturdornse, Lübeck

Die Schönheit der empfindsamen Texte mit Musik von Andreas Liebert aus Hamburg umgibt eine Zeitlosigkeit, die gleichermaßen kontemplativ wie treibend wirkt. Eine Mischung aus geschickt eingesetzter Akustikgitarre mit sparsamer Elektronik. Es besteht eine Nähe Andreas Liebert zu Blumfelds Jochen Distelmeyer und ClickClickDecker. Die Liebe zur Feinheit und der Umgang mit den Schwächen, ein grundehrliche Reise durch die Lebensphasen.

SILBERGLANZ & SILBERGIER

DIE GESCHICHTE DES SILBERS IM EUROPÄISCHEN HANSEMUSEUM

Es ist nicht alles Gold, was glänzt – wahre Worte, denn auch Silber hat eine bewegte Vergangenheit mit Glanz- und Schattenseiten: Für die einen war es Statussymbol und Familienschatz, für andere ein äußerst lukratives Geschäft. „Silberglanz & Silbergier" gibt vom *7. Dezember 2016 bis zum 26. Februar 2017* Einblicke in die wechselvolle Geschichte des Silbers.

Ein Silberschatz der besonderen Art zeigt das Europäische Hansemuseum ab diesem Monat und schlägt damit einen weiten Bogen. Die Exponate werden das erste Mal außerhalb Norwegens gezeigt und sind Teil einer Sammlung der KODE Kunstmuseen in Bergen.

Im Europäischen Hansemuseum kann man so in eine längst untergegangene Welt eintauchen. Denn es werden nicht nur Schalen, Löffel, Trinkbecher und Schmuck aus dem norwegischen Bergen vom 16. bis zum 18. Jahrhundert gezeigt. Vielmehr erfährt man auch viel über die Blütezeit des Silbers in Europa nach der Eroberung Amerikas, über die zentrale Rolle von Bergen in der Hanse und über die Kunstfertigkeit der norwegischen Handwerker.

Auf der anderen Seite spart die Ausstellung auch die Schattenseiten des glänzenden Metalls nicht aus: Das Statussymbol der Frühen Neuzeit steht auch für Ausbeutung und Unterdrückung in der Neuen Welt. Und die Überschwemmung Europas mit Silber führte zu Wertverlust und einer ersten Inflation.

HEILIGE ODER HURE?

ANDREA COCHIUS

bis 10. Dezember 2016
Temporary Showroom (Fischergrube 45)

Wichtig für viele der aktuellen Arbeiten von Andrea Cochius ist die freiliegende Brust, ein Sujet, das zwischen purer Lust und reiner Weiblichkeit changiert und somit das Thema „Heilige oder Hure?" aufgreift. Eine Fragestellung, die oft an die Frau gerichtet wird. Die Nichtbeantwortung dieser Frage mündet in ein Spannungsfeld, in dem die Erotik begründet ist.

ZU 2t

BERUFSVERBAND ANGEWANDTE KUNST

bis 08. Januar 2017
Museumsquartier, Lübeck

Zu zweit haben Kunsthandwerker an einem Objekt gearbeitet oder in ihren Werkstücken das Thema der Zweiheit für diese Ausstellung gestaltet. Neben den thematischen Arbeiten finden sich alltagstaugliche Produkte der Kunsthandwerker in der Ausstellung und im Museumsshop als Alternative für alle, die Anregungen für hochwertige Weihnachtsgeschenke suchen.

ON STAGE

GABI BANNOW

auf unbestimmte Zeit
Galerie für eine Nacht, Lübeck

Schon seit längerem setzt sich Gabi Bannow in ihren neuen Arbeiten mit Musikern und ihrem Lebensstil auseinander. Musiker prägen teilweise ganze Generationen, sind für viele Stilikonen durch ihre Musik, in der sie ihr Inneres nach außen tragen. Mit dieser Ausstellung feiert Gabi Bannow gleichzeitig das 10jährige Jubiläum ihrer Galerie für eine Nacht in Tünkenhagen 32.

Fotos: KODE/Stiftelsen Bergenssalvet, Alf E. Andresen, Erik Fuglseth, Dag Fosse, Bundesverband Angewandte Kunst Schl.-Holst. e.V, Andrea Cochius, Gabi Bannow

Europäisches
Hansemuseum

SONDER-
AUSSTELLUNG

SILBER GLANZ & SILBER GIER

DER SILBERSCHATZ AUS BERGEN

07.12.2016
bis 26.02.2017

Europäisches Hansemuseum Lübeck
An der Untertrave 1 | www.hansemuseum.eu

Gefördert durch:

advanzia

Possehl Stiftung

Partner:

KODE
ART MUSEUMS OF BERGEN

die LÜBECKER MUSEEN

NDR kultur

Hansestadt LÜBECK

Norwegische Botschaft

PISTE JOBMARKT

WWW.KLEINANZEIGEN-HL.DE

Ausbildungen in und um Lübeck

Agentur für Arbeit Lübeck

Verfahrensmechaniker/in
In der Fachrichtung Kunststoff- und Kautschuktechnik stellst du aus polymeren Werkstoffen Form-, Bau- oder Mehrschichtkautschukteile mit Hilfe von weitgehend automatisierten Anlagen her.
Ausbildungsdauer: 3 Jahre, ab gutem Realschulabschluss

Fachmann/-frau für Systemgastronomie
Du organisierst alle Bereiche eines Restaurants, regelst die Arbeitsabläufe übernimmst die Personalplanung und betreibst Marketing.
Ausbildungsdauer: 3 Jahre, ab Realschulabschluss

Hauswirtschafter/in
Zu deinen Hauptaufgaben gehört die fachgerechte Verpflegung, die sachgerechte Haus- und Textilreinigung sowie die Betreuung von Personen unterschiedlichen Alters.
Ausbildungsdauer: 3 Jahre, ab Hauptschulabschluss

Maschinen- & Anlagenführer/in
Du bereitest Arbeitsabläufe vor, überprüfst Maschinenfunktionen an Prüfständen und nimmst Maschinen in Betrieb und wartest sie in regelmäßigen Abständen.
Ausbildungsdauer: 2 Jahre, ab Hauptschulabschluss

Fachkraft für Schutz und Sicherheit
Du schützt Personen, Objekte und Werte. Du planst vorbeugende Maßnahmen für deren Sicherheit bzw. zur Abwehr von Gefahren und führst diese durch.
Ausbildungsdauer: 3 Jahre, ab Hauptschulabschluss

Informationen zu diesen **Ausbildungsstellen** gibt es unter der **Tel. 0451 588-277**.
Die Berufsberatung informiert gerne über weitere interessante Ausbildungsmöglichkeiten und alle Fragen rund um die Berufwahl. Kontakt zur **Berufsberatung**: **www.arbeitsagentur.de/eService**

JOBS in und um Lübeck

MC Donalds sucht **motivierte Mitarbeiter (m/w)** für die Restaurants in **Lübeck, Neustadt**, **Eutin** und **Oldenburg**. Du suchst einen sicheren Job im netten Team und hast ein Talent als Gastgeber und Spaß an guten Service? Dann bewirb dich unter **www.mcdonalds.de/jobs**
Tel:0451 7 06 49 15

DIEJOBMACHER

DIE JOBMACHER Lübeck suchen engagierte **Facharbeiter (m/w)** aus dem **Metall- und Elektrofach** für langfristige Projekte sowie in der Direktvermittlung. Bewerbung unter: luebeck@die-jobmacher.de

mini JOBS in und um Lübeck

Putzfrau & Haushaltshilfe gesucht! Für zwei Wohnungen in Lübeck wird eine Hilfe für ca. 1-2 Stunden die Woche pro Wohnung gesucht. Bei Interesse bitte melden unter Chiffre:16.11.001

Putzfrau gesucht! Für eine Wohnung in Bad Schwartau suchen wir eine Hilfe für ca. 1-2 Stunden die Woche. Bei Interesse melden Sie sich bitte unter Chiffre:16.11.002

WWW.KLEINANZEIGEN-HL.DE

Anfragen zu Chiffre-Anzeigen bitte an kleinanzeigen@hl.piste.de

Alle Kleinanzeigen sind ebenfalls auf der Facebook Seite „Piste Lübeck Kleinanzeigen" zu finden.

Fotos: Werkkunstschule Lübeck

WAS MIT **MEDIEN**

DIE WERKKUNSTSCHULE BILDET KOMMUNIKATIONSDESIGNER AUS: DIE PROFIS FÜR GESTALTUNG IN VERLAGEN UND WERBEAGENTUREN AM 04. DEZEMBER IST TAG DER OFFENEN TÜR

Wer lässt uns auf Plakaten oder in Zeitschriften genauer hinschauen? Wer sorgt dafür, dass zum Beispiel die *Piste* aufgeräumt und frisch aussieht? Die Werkkunstschule bildet genau diese Menschen aus: Kommunikationsdesign ist eine Ausbildung, die in sieben Semestern, also dreieinhalb Jahren zum Abschluss führt. Und das praktiziert die Schule so erfolgreich, dass sie im kommenden Jahr ihr 30. Jubiläum feiert. Die Werke von Absolventen und Schülern der Werkkunstschule finden sich in vielen Bereichen – so zum Beispiel die Müllmonster auf den Lübecker Spielplätzen oder die aktuelle Ausstellung „Kain und Abel" im Lübecker Dom. Für Interessierte öffnet die Schule unter dem Titel „Kunstbanause" am 04. Dezember von 13 bis 18 Uhr ihre Türen: Am zweiten Adventssonntag kann man in der Wahmstraße 43-45 Schülerarbeiten aus allen Fächern und Semestern ansehen – Zeichnen, Typographie, Gestaltung, Screendesign, Film, Fotografie, Perspektive, Editorial, Illustration… Natürlich stehen am Tag der offenen Tür auch Schüler und Dozenten parat, um sich Löcher in den Bauch fragen zu lassen.

IHK-PRÜFUNG NEBEN DEM BERUF

BERUFLICH DURCHSTARTEN ALS BILANZBUCHHALTER

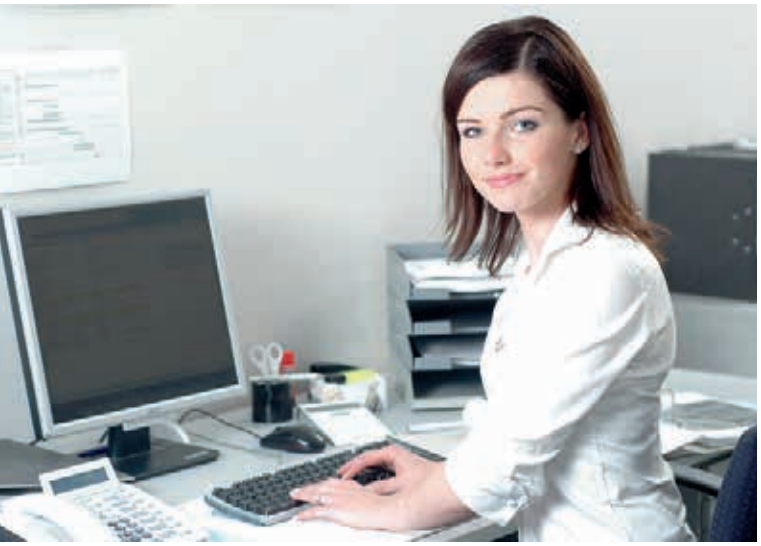

Neben dem Beruf zum geprüften Bilanzbuchhalter – das ermöglicht eine berufsbegleitende Aufstiegsfortbildung bei der Wirtschaftsakademie Schleswig-Holstein in Lübeck, die 2017 erneut in der Hansestadt startet. Dazu gibt es in den kommenden Wochen gleich zwei Infotermine.

Die Wirtschaftsakademie Schleswig Holstein informiert am 08. Dezember und am 11. Januar jeweils um 17 Uhr in der Guerickestraße 6 - 8 über die berufsbegleitende Weiterbildung mit einem IHK-Abschluss. Der entsprechende Lehrgang bereitet auf die Prüfung vor der Industrie- und Handelskammer (IHK) vor und startet am 01. März 2017. Die Weiterbildung findet jeweils mittwochs von 17 bis 20.15 Uhr sowie an Sonnabenden von 8 bis 13 Uhr statt. Über das neue Aufstiegs-BAföG kann diese Ausbildung gefördert werden. Zu den kostenlosen und unverbindlichen Infoterminen sollte man sich frühzeitig bei Angelika Schröder unter 0451 5026108 oder per E-Mail an angelika.schroeder@wak-sh.de anmelden.

DER FRÜHE VOGEL

RECHTZEITIGE BERATUNG HILFT, EINEN PASSENDEN BERUF ZU FINDEN

Man mag noch nicht daran denken, aber in einem halben Jahr ist das Schuljahr vorbei. Wer im kommenden Jahr die Schule verlässt und die eigene Zukunft selbst gestalten will, vereinbart am besten jetzt einen Gesprächstermin mit der Berufsberatung der Agentur für Arbeit Lübeck.
So haben zukünftige Bankkaufleute oder Verwaltungsfachangestellte ihre Ausbildungsverträge oft schon ein Jahr vor dem eigentlichen Ausbildungsbeginn in der Tasche. „Bei allen Fragen rund um das Thema Ausbildung und Studium helfen die Profis der Berufsberatung", empfiehlt Markus Dusch, Chef der Arbeitsagentur Lübeck.
Einen Termin mit der Berufsberatung können Jugendliche telefonisch unter der kostenfreien Rufnummer 0800 4555500 vereinbaren.

Fotos: Agentur für Arbeit, WAK

fresh pasta

fresh bakery

Coffee & fresh!

Juice & Snack Bar

fresh wrap & burrito

fresh potato

fresh soup

fresh salad bar

fresh waffle

fresh juice bar

Top Qualität zu coolen Preisen!

Wie wärs? Beginne den Tag mit einem unserer reichhaltigen Frühstücks- und Snackangebote. Zur Mittagszeit lässt du dich von den wechselnden Angeboten an Suppen, Baked Potatoe, Pastagerichten und Kreationen aus unserer frischen Salatbar überraschen. Des Weiteren erwartet dich über den ganzen Tag eine Auswahl an frisch gepressten Säften, ausgefallenen Smoothies sowie Kaffeehausspezialitäten und hausgemachten Blechkuchen. Alle Gerichte und Getränke sind selbstverständlich auch „to-go" erhältlich. Herzlich Willkommen!

Öffnungszeiten
MO - FR 7 - 18 Uhr
SA - SO 9 - 18 Uhr

Coffee&fresh!
Mühlenstraße 41-44 I 23552 Lübeck
www.coffeeandfresh.de

fresh coffee fresh juice bar fresh bakery fresh salad bar fresh sandwich fresh potatoe fresh burrito fresh coffee fresh juice bar fresh

PAULANER
WIRTSHAUS AM DOM

Bayerische traditionelle Gerichte mitten in lübschen Backsteinmauern und im Schatten der Domtürme: Das ist die Spezialität des Paulaner Wirtshauses am Dom. Ob das der Obatzda oder ein Schweinskrustenbraten ist – Liebhaber der alpenländischen Küche kommen hier auf ihre Kosten. Verschiedene Aktionstage runden das reichhaltige Angebot ab: Montags ist Schnitzeltag, Dienstags gibt es Hax'n, Mittwoch ist der Tag für die Händl.

Bayerisch-lübsche Tradition: Traditionelle alpenländische Gerichte werden im historischem Ambiente serviert

In unregelmäßigen Abständen lädt das Wirtshaus zur Livemusik ein. So tritt Kerygold am 03. Dezember um 20.30 Uhr auf und verwöhnt die Gäste mit ihrer Musik. Verwöhnen lassen kann man sich an allen Tagen auch vom traditionellen Frühstück, das noch aus Café-Art-Zeiten seine Freunde hat. Und in naher Zukunft gibt es noch mehr Möglichkeiten, die Leckereien des Wirtshauses auszuprobieren: Man kann sich auf einen Mittagstisch freuen.

Paulaner Wirtshaus am Dom
Kapitelstraße 4 - 6 | 23552 Lübeck
Tel.: 0451 7 81 81 | www.wirtshausamdom.de

MONES
LIME MOUNTAIN SALOON | RESTAURANT -BAR- ENTERTAINMENT

In Bad Segeberg den Wilden Westen erleben, das geht auch außerhalb der Kalkberg-Saison. Und zwar besonders authentisch im Mones Lime Mountain Saloon: Das besondere Interieur lässt schon einmal ein Westerngefühl aufkommen, die Küche tut das Ihrige dazu. Auch wenn die Rezepte aus dem Mittleren Westen stammen, die Zutaten sind regional. Als besondere Spezialität bietet das Mones regelmäßig Live-Musik von Etablierten und Newcomern an.

MONES-Lime Mountain Saloon
Theodor-Storm-Straße 15 g | 23795 Bad Segeberg
Tel.: 04551 9 10 81 62 | www.mones-segeberg.de | facebook.com/mones-segeberg

ONNI
SEOULKITCHEN

Es ist das große Aha-Erlebnis von asiatischer Küche jenseits des üblichen Imbisseinerleis: Onni hat es sich erfolgreich zur Aufgabe gemacht, die koreanische Küche hierzulande bekannt zu machen. Frisch, natürlich und überraschend kommen die Gerichte daher. Onni heißt auf koreanisch „große Schwester" und so soll man sich auch fühlen – wie bei der großen Schwester. Für Firmenfeiern, Familienfeste und Treffen mit Freunden wird um Reservierung gebeten.

ONNI
Mühlenstr. 54 | 23552 Lübeck
Tel.: 0451 20 99 29 51 | www.onni-hl.de

Fotos: Mones, ppe

HAPPY HOLIDAYS

ANGUS CLAUS

RÖSTI SANTA

EMMENTALER

BURGER KING® 2 x in Lübeck:
Bei der Lohmühle 7a und Herrenholz 20

Nur für kurze Zeit. In allen teilnehmenden Restaurants. Solange der Vorrat reicht.

Euer BURGER KING® Team wünscht Frohe Weihnachten und ein glückliches neues Jahr!

BURGER KING®

DAS GEGENTEIL VON ESPRESSO

KAFFEETREND DES JAHRES: COLD DRIP

Wenn früher jemand was von kaltem Kaffee sagte, war das selten positiv gemeint. Inzwischen hat sich das grundlegend geändert. Die angesagtesten Kaffeegetränke des Jahres ist der Cold Drip: ein äußerst schonendes Verfahren ergibt einen fruchtigen, aromatischen Extrakt. In den Kaffeeläden stehen sündteure Cold Dripper, die stundenlang durchlaufen. Cold Brew kann man dafür selber herstellen. Kaffeepulver wird mit kaltem Wasser vermischt und zieht mindestens zwölf Stunden. Dieser Kaffee dient als Grundlage für die leckersten Getränke.

EINFACHER GLÜHWEIN

Für einen Glühwein muss nicht unbedingt auf de Weihnachtsmarkt gehen, den kann man auch super zu Hause zubereiten. Beim Wein geht es los: Am besten kommen halbtrockene oder trockene Weinsorten in den Glühwein – ganz egal ob weiß oder rot. Die Gewürze können nach Belieben zugegeben werden. In den klassischen Glühwein kommen Zucker, Zimt, Nelken, Zitrusfrüchte und Sternanis. Hier haben wir eine Variante mit Traubensaft, Koriander und Kardamon. Wichtig: Glühwein darf nie kochen, da sonst der ganze Alkohol verdampft und die Gewürze bitter werden.

Zutaten

Zutaten für ca. 4 Becher Glühwein

1	Flasche Rotwein (fruchtig, vollmundig, z.B. Spätburgunder)
300ml	Traubensaft
1/3	Bio-Orange, Abrieb
4	Scheiben Bio-Orange
10	Nelken (ganz)
1 TL	Zimt, gemahlen
2 EL	Rohrzucker
2	Zimtstangen
1 TL	Koriander, gemahlen
1 Prise	Muskantnuss

Zubereitung:

Orangenschale abreiben und Frucht in Scheiben schneiden. Beides mit Rotwein, Traubensaft, Zucker, Zimtstangen und Nelken in einem Topf bis kurz vor dem Siedepunkt erhitzen. Zugedeckt 1 Stunde ziehen lassen und anschließend durch ein Sieb abgießen. Mit gemahlenem Zimt, Koriander und Muskatnuss verfeinern. Tipp vom **Weihnachtswunderland**: Ein weißer Glühwein mit 4 cl Wodka, einer Scheibe Ingwer und Limette gibt einen leckeren **Glüh-Mule**!

Fotos: shutterstock

WEIHNACHTEN

WEIHNACHTSMÄRKTE | ADVENTSKALENDER | GESCHENKE-TIPPS | WEIHNACHTSBUMMEL

DER WALD IN DER CITY

LÜBECKER STERNENWALD - DER NEUE HOT SPOT

KLING, GLÖGGCHEN, KLINGELINGELING!
WEIHNACHTSSTADT LÜBECK

Für die einen kommt es völlig überraschend, die anderen freuen sich schon das ganze Jahr darauf: Die Festtage stehen vor der Tür

So ganz kalt lässt die Weihnachtszeit mit all ihren Ritualen und schönen Bräuchen wohl niemanden. Genau deswegen haben wir auf den folgenden Seiten alles zusammengesammelt, was es an Schönem in diesem Monat in Lübeck gibt. Die besten Stände und Events der **Weihnachtsmärkte** zwischen Koberg und Obertrave haben wir für euch zusammengestellt. Wir zeigen, dass ein **Adventskalender** nicht nur etwas für kleine Kinder sein muss. Außerdem sind wir auf die Suche nach **Geschenken** gegangen: Wer noch keinen Schimmer hat, was unter dem Weihnachtsbaum liegen wird, kann sich hier inspirieren lassen. Und wir haben ein Pärchen bei ihrem **Weihnachtsbummel** durch die Stadt begleitet.

Fotos: LTM – Olaf Malzahn, ppe

STAMMGAST

Eine Institution auf dem Weihnachtsmarkt: Bellis Glühweinstand

Wer seit über einem Vierteljahrhundert seine Stammkundschaft auf dem Markt findet, kann so viel nicht falsch machen: Bellis Glühweinstand ist inzwischen eine Institution. Gegenüber den Niederegger Arcaden findet sich alles: Vom Glühwein über den Lumumba bis hin zum Eier- und Apfelpunsch – mit Rabattkarte für Stammgäste.

VIELFALT

Vespermann's – viel mehr als nur gebrannte Mandeln

Zu einem Bummel über den Weihnachtsmarkt gehört immer, eine Tüte gebrannter Mandeln von Vespermann's zu naschen. Die erste Mandel wandert natürlich schon vor der Auslage in den Mund. Dazu eine Tüte Macadamia-Nüsse, Hamburger Speck und das Lebkuchenherz… Bei Vespermann's bleiben einfach keine Wünsche offen.

URIG. ZÜNFTIG. HOLZMICHEL.

Er gehört zum Weihnachtsmarkt wie der Kaak und der Lichterdom: Bei einem Marktbummel ist der Besuch bei Fehlauers Holzmichel einfach ein Muss. Der Charme und der Geschmack sind erstklassig.

Mit der urig-gemütlichen Einrichtung und den unglaublich leckeren weihnachtlichen Getränken trifft die Familie Fehlauer seit Jahren den Geschmack der Weihnachtsmarktbesucher. Wenn auf den großen Kupferkesseln für die Feuerzangenbowle die Zuckerhüte angezündet werden, wenn der Bratapfelgeruch durch die Balken zieht, die Glühweintassen aneinanderklacken – dann weiß man, dass man beim Holzmichel alles richtig gemacht und den wahrscheinlich besten Platz des ganzen Weihnachtsmarktes gefunden hat. Mit Dampfnudeln, Germknödeln oder Flammkuchen wird das zünftige Erlebnis aufs beste abgerundet. Und wem es eher um die Wurst geht: An der Pyramide, dem Wahrzeichen der Weihnachtsmeile auf der Breiten Straße, findet sich jede Art von Wurst auf dem Grill – von der Thüringer über die Krakauer bis zur Geflügelwurst. Ein Muss bei jedem Besuch.

PISTE AFTER GLÖGG

IM STERNENWALD

JEDEN DONNERSTAG AB 17:00 UHR

Der Weihnachtsmarkt hat einen neuen Hot Spot. Mitten im neuen Sternenwald auf dem Schrangen gibt es in diesem Winter den Treffpunkt für alle, die angenehmen Gesprächen und netten Menschen nicht abgeneigt sind: Der Piste After Glögg wird jeden Donnerstag im Advent ab 17 Uhr gestartet. Mit dabei sind wir von der Piste. Und weil Weihnachten ja das Fest des Schenkens ist, verschenken wir auch etwas: Was wäre ein After Glögg ohne Glögg? Wir verschenken 100 Tassen mit leckerem Punsch. Das Abfeuern der Schneekanone um 18 Uhr gibt das Signal für den Freipunsch.

WIR VERSCHENKEN JEDEN DONNERSTAG

100 PUNSCH

UM 18 UHR AN DER GROSSEN TANNE

Fotos: Shutterstock, ppe

DER WALD IN DER CITY

Durch eins der beiden Sternentore tauchst du ein in eine eigene neue Welt, weitab von Trubel und Geschiebe des Weihnachtsmarkts. Du lässt dich verzaubern von den vielen kleinen und großen Bäumen des Waldes. Eine hohe Tanne in der Mitte des Waldes weist dir den Weg und du entdeckst viele kleine, versteckte Lichtungen oder den Pfad zur großen Sternenhütte, wo ein kuschelig warmer Sitzplatz auf dich wartet.

Es wird zauberhaft am Schrangen mitten in der Lübecker Altstadt: Dick eingemummelt zwischen Tannenbäumen spazieren – das geht in diesem Jahr auch auf dem Weihnachtsmarkt der Hansestadt.

In diesem Jahr wird der Partyveranstalter Mike Hasemann den gesamten Platz zwischen Königstraße und Breiter Straße in einen Sternenwald verwandeln. In Zusammenarbeit mit der LTM und dem Förster Kai Neumann vom Stadtwald Lübeck werden die 700 Quadratmeter des Schrangen mit 200 Tannenbäumen in einen Winterwald verwandelt. Im Zentrum des Waldes wacht ein acht Meter hoher Tannenbaum über allem. Hackschnitzel auf dem Boden geben den Füßen eine Erholung und das Gefühl, über einen Waldboden zu laufen.

200 BÄUME FÜR DEN SCHRANGEN

Zentral im Sternenwald auf dem Schrangen findet sich die Sternenhütte. Dort können sich die Besucher mit Beeren-Glögg oder Hitzkopf Obst- und Beerenglühwein mit erlesenen aromatischen Gewürzen aufwärmen. Sanddorn oder Kinderpunsch, holländische weiße oder dunkle Schokolade stehen auch zur Auswahl.

WEIHNACHTSWUNDERLAND

Es ist ein bisschen die kleinere, elegantere Schwester des großen Weihnachtsmarktes auf dem Markt: Das Weihnachtswunderland an der Obertrave bietet der ganzen Familie den Platz und die Möglichkeit zu einem ausgedehnten Bummel. Vor allem Kinder können Außergewöhnliches erleben und die Eltern können sich im ruhigen Bewusstsein zurücklehnen, dass die Kleinen bestens versorgt sind.

Die eleganten weißen Zelte mit den roten Sternen, die zwischen Musikhochschule und Liebesbrücke aufgeschlagen wurden, bieten den idealen Rahmen für einen entspannten vorweihnachtlichen Bummel. Vor allem die Kinder finden hier einen geschützten Rahmen für tolle Erlebnisse. Ob sie nun im liebevoll gestalteten Wichtelwald auf Entdeckungsreise gehen, unter Anleitung eines Bäckers leckere Plätzchen in der Weihnachtsbäckerei fabrizieren oder auf der Kindereisbahn mit den niedlichen Lauflernpinguinen ihre Kreise ziehen – leuchtende Augen sind garantiert. Während sie wissen, dass die Kleinen ihren Spaß haben und toben können, haben die Eltern Zeit und Gelegenheit, sich vom Team der Wichtelstube ausgiebig verwöhnen zu lassen. Und einen ganz besonderen Ausflug kann man vom Weihnachtswunderland auch starten: Mit dem Märchenschiff geht es aufs Wasser und man kann eine Stunde lang bei einer Fahrt rund um die Insel die maritime Seite der Weihnachtsstadt des Nordens bewundern. Der Märchenerzähler gibt stimmungsvolle Anekdoten zum Besten. Die Wellen und die Ahnung von Weite und Seefahrt gibt es gratis dazu – eine ideale Abrundung des Weihnachtserlebnisses.

DIE OBERTRAVE: DER IDEALE ORT FÜR KINDER UND FAMILIEN

Fotos: ppe

BEGINN EINER **TRADITION**

PUNSCH IM ALTEN GEMÄUER

Er hat immer noch auf, wenn der Weihnachtsmarkt schon lange geschlossen ist. Er ist eine verlässliche Alternative, wenn das Wetter schmuddelig-grau statt winterlich-weiß ist. Er ist das muckelige Gegenprogramm zum Gedränge und Geschiebe am Wochenende: Der Gotteskeller im Hause der Schiffergesellschaft wird im Winter zum Punschkeller. Hinter der kleinen grünen Tür macht sich ein ernsthafter Kandidat bereit, wenn es um den jährlichen inoffiziellen Preis des besten Punschs der Stadt geht. Wenn man einmal den Weg die Stufen der Holztreppe hinunter gefunden hat, dann empfängt einen altes Gemäuer, reich beschnitztes Gebälk und warmes Holz. Bequeme Bänke laden zum Anlehnen ein. So kann man in aller Ruhe den geheimen Zutaten nachspüren, die den Glühwein im Punschkeller so besonders und unnachahmlich machen. Man mag es nach einer kurzen Zeit sich nicht mehr vorstellen, dass der Keller nicht schon seit ewigen Zeiten zum Weihnachtsmarktbummel gehörte. So vertraut und heimelig wird es, das man sich verabredet: Nächstes Jahr gern wieder.

Adventskalender

Früher war man im Grundschulalter über Adventskalender hinweg. Das hat sich – Gottseidank – geändert und inzwischen gibt es die beliebten 24 Türchen für jede Lebenslage. Wir haben uns für euch umgesehen und eine bunte Mischung zusammengestellt, die für jeden etwas bereithält. Von schick aussehen bis schick ausgehen, von Wellness bis Whiskey. Lasst euch überraschen!

und so geht´s:

Jeden Morgen gegen 9:00 Uhr posten wir den Tagespreis auf unserem Facebook-Kanal:

PISTE LÜBECK

LIKEN, TEILEN, KOMMENTIEREN!

...um in die Auswahl zu kommen!

MIT ETWAS GLÜCK GEWINNEN!

Gegen Abend Bekanntgabe des Gewinners.

Bourbon Tasting

Zwei Karten für die Teilnahme am Whiskey-Tasting-Event am 12.12.

JIM BEAM & LACHSWEHR

Lachswehrallee 38 | 23558 Lübeck
Tel: 0451 2095280
www.beamsuntory.de

1

Kinogutschein

Gutschein für Eintrittskarten oder Kauf von Snacks und Getränken im Wert von 50 Euro.

CINESTAR STADTHALLE

Mühlenbrücke 11 | 23552 Lübeck
Tel: 0451 7030200
www.cinestar.de

2

Kopfhörer

Drei stylishe Kopfhörer in angesagten Trendfarben.

DR. PHONE

Königstraße 111 | 23552 Lübeck
Tel: 0451 4099770
www.facebook.com/dr.phone.hl

3

Exklusives Stein-Bild

Stone Emotions gestaltet ein persönliches Bild nach Wunsch – mit Ostseekieseln.

STONE EMOTIONS

Hundestraße 71 | 23552 Lübeck
Tel: 0174 3008445
www.stone-emotions.de

7

Präsentkorb mit Gutschein

Tassen, Gläser, Kaffee sowie ein 50-Euro-Gutschein.

MCDONALD'S

Bei der Lohmühle 21b | 23554 Lübeck
Tel: 0451 4082365
www.mcdonalds.de

8

Dekorative Schale

Schale aus poliertem Beton, mit Wachs versiegelt, Intarsien aus Eichenfurnier

LHK-MANUFAKTUR

Hüxstraße 33 | 23552 Lübeck
Tel: 0157 53540190
lhk-manufaktur.de

9

Präsentkorb

Ausgesuchte Produkte: Apfel-Fruchtaufstrich, Löwenschlaf, Marzipan-Likör, Punschmischung

LÖWEN-APOTHEKE

Dr.-Julius-Leber-Str. 13 | 23552 Lübeck
Tel: 0451 75470
www.loewen-manufactur.de

4

Teepräsent

Grüner, schwarzer, Früchte- und Rooibuschtee, Tasse, Schokolade und Gebäck

TEE GSCHWENDNER

Königstraße 58 | 23552 Lübeck
Tel: 0451 4797833
www.teegschwendner.de

5

Bierstiefel

Set bestehend aus Glasstiefel und drei ganz speziellen Biersorten

CRAFT BEER ROCKSTARS

Balauerfohr 6 | 23552 Lübeck
Tel: 0451 70727942
www.craftbeerrockstars.de

6

Candle-Light-Dinner

Romantisches Abendessen für zwei in exklusivem Rahmen

LACHSWEHR - DAS RESTAURANT

Lachswehrallee 38 | 23558 Lübeck
Tel: 0451 2095280
www.lachswehr.de

10

Kulinarischer Präsentkorb

Tagliatelle, Tomatensauce mit Basilikum, Sesamöl, Himbeeressig und Bratapfellikör.

GENUSSDEPOT

Königstraße 64 | 23552 Lübeck
Tel: 0451 79076464
www.genussdepot-luebeck.de

11

Schleife von Auerbach

Reine Seide, handgefertigt in Berlin, vorgebunden, im Wert von rund 90 Euro

MÄNNERSACHE

Königstraße 81 (Töpferhaus) | 23552 Lübeck
Tel: 0451 70790790
www.facebook.com/maennersache.luebeck

12

Engel halten zusammen

Drei Geschenkboxen mit Engelchen für den Alltag: Als Büroklammer, Brosche, Anhänger.

KRIEGLSTEIN

Ahrensböker Str. 44 | 23617 Stockelsdorf
Tel: 0451 4992186
www.k-schmiede.de

13

Candle-Light-Dinner

Ein Candle-Light-Dinner für zwei Personen in stilvollem Ambiente.

JOHANNA BERGER

Dr.-Julius-Leber-Straße 69 | 23552 Lübeck
Tel: 0451 58696890
www.restaurant-johanna-berger.de

14

Teeservice und Gutschein

Teeservice aus chinesischen Porzellan sowie Buffetgutschein für zwei.

MR. WU

Bei der Lohmühle 27 | 23554 Lübeck
Tel: 0451 30098866
www.mr-wu.de

15

Whiskey

Eine Flasche Jim Beam Double Oak sowie Beigetränke

BOLERO

Breite Str. 1-5 | 23552 Lübeck
Tel: 0451 7079140
www.luebeck.bolerobar.de

19

Geschenkekorb

All-you-can-eat-Gutschein für vier Personen, dazu Naschereien und Geschenkartikel

BURGER KING

Bei der Lohmühle 7a | 23554 Lübeck
Tel: 0451 4005378
www.burgerking-luebeck.de

20

Gutschein

50-Euro-Gutschein für einmal schlemmen oder für das tägliche Brötchen

BACKSTORE

Große Burgstraße 44 | 23552 Lübeck
Tel: 0451 48999510
www.facebook.com/backstoreofficial

21

Fit durch den Alltag

Sechs Dosen Nahrungsergänzungsmittel für umfassende Fitness im Alltag.

NATURELL SHOPPING

Seelandstraße 3-5 | 23569 Lübeck
Tel: 0451 70729486
www.naturell-shopping.de

16

Geschenkset

Ein Kapuzenpulli, zwei Tassen, ein Rucksack/ Beutel und ein Cap inklusive Druck.

T-SHIRT-TOTAL IM LUV

Dänischburger Landstraße 80 | 23569 Lübeck
Tel: 0451 2969995
www.t-shirt-total.de

17

Kosmetik-Präsentkorb

Korb mit exklusiven Kosmetikprodukten: NuxeDuschgel und Eau de Parfum.

LÖWENSCHÖN

Dr.-Julius-Leber-Str. 13 | 23552 Lübeck
Tel: 0451 3003960
www.loewen-manufactur.de

18

Eine Mütze voll Süßes

Eine außergewöhnliche Beanie, gefüllt mit Süßigkeiten für jeden Geschmack.

BON BONIERE

Hüxstraße 51 | 23552 Lübeck
Tel: 0451 61308236
facebook.com/Bon.Boniere.HL

22

Retro Schultertasche

Schultertasche mit viel Platz und echten Lautsprechern – für mp3-Player oder Telefon.

VINTAGE VOGUE

Hüxstraße 77 | 23552 Lübeck
Tel: 0451 70727720
www.vintage-vogue.de

23

Metabo-Akkubohrset

Koffer mit Akkubohrer und umfangreichem Zubehör von Metabo.

HAGEBAUMARKT

Bei der Lohmühle 11a | 23554 Lübeck
Tel: 0451 30098200
www.hagebaumarkt-luebeck.de

24

Geschenke-Tipps

Fotos: Ostsee Therme

Ja, es ist tatsächlich schon Anfang Dezember. Und die entscheidende Frage ist in diesem Monat: Wie schaffe ich das mit dem Schenken, ohne dass ich erst am 24. lostoben muss? Da haben wir was für den gestressten Schenker: Für jeden Geschmack haben wir etwas gefunden. Und falls es dann doch darauf hinausläuft, dass man am 24. vormittags losläuft: Am besten mit der Piste bewaffnen, da kann nichts schief gehen.

Einen Tag Urlaub verschenken

Viel mehr? Am Meer? Geht nicht! – Die Ostsee Therme Scharbeutz bietet ein gut gepacktes Paket rund um das Thema Entspannung. Das sind Wohlfühlgeschenke für die ganze Familie…

Vermutlich steht jeder in den nächsten Wochen und Tagen wieder vor der Entscheidung, welches Geschenk es zu Weihnachten geben soll. Warum nicht einen Tag Urlaub verschenken? Wie das geht? Ganz einfach: mit einer Tageskarte für die Ostsee Therme Scharbeutz oder man entscheidet sich gleich für „Harmonie" – dazu gehört neben der Tageskarte mit Nutzung der Sauna, eine entspannende Kokos-Stempel-Massage von 50 Minuten und ein exklusives Hamamtuch für wohlige Stunden. Ebenso abwechslungsreich ist der Veranstaltungskalender mit dem legendären Anbaden am 07. Januar. Die beliebten Geschenk-Gutscheine gibt es rund um die Uhr mit einem Klick – zum Sofortausdruck unter **www.ostsee-therme.de.**

Geschenke-Tipps

Zauberhaftes unterm Baum

Warum nicht mal Zauberei zum Fest verschenken? Und dabei ist nicht der Zauberkasten vom Patenonkel gemeint, sondern charmante Unterhaltung, jede Menge Spaß, Staunen und eben Zauberei. Im Zaubertheater Lübeck.

In dem wunderkleinen Zaubertheater Lübeck in der Mengstraße – mit 20 Plätzen eins der kleinsten Theater – finden seit drei Jahren Zaubershows statt. Das Geheimnis dabei ist die persönliche Interaktion und die Nähe des Künstlers zu seinen Zuschauern. Drei Erwachsenenprogramme sind derzeit auf der Bühne zu sehen. Wer einen Abend reservieren möchte, kann von einer Sonderaktion profitieren: Bis zum 23. Dezember bekommen die Gäste Aktionsgutscheine. Eintritt mit Getränk für 25 Euro pro Person – ein zauberhaftes Geschenk.

Unser Profikoch Christian Pätow vermittelt Ihnen in lockerer Atmosphäre und einem tollen Ambiente mit Blick auf die Lübecker Altstadt viele Tipps und wertvolle Ernährungshinweise. Alle Kurse verstehen sich inklusive Begrüßungsgetränk, Softgetränke, Mineralwasser, ausgesuchter Weiss- und Rotweine, Bier und Kaffee.

Buchen Sie Ihren Kochkurs:

p.burdenski@ihr-kuecheneinrichter.de | Telefon: 0451/29 69 05 50

Kursprogramm 2017

19.01. Bella Italia
09.02. Cooking for my Valentine-Lieblingsmenü
23.02. Willkommen im Steakhouse (82,- €)
02.03. Foodtrend "Superfood".
(Freie Radikale, Antioxidantien, Muntermacher und gesund essen.)
23.03. Französische Landhausküche
06.04. Ostermenü mit vielen Highlights
27.04. Marrakesch - Der Zauber des Orients
11.05. Spargelvariationen zum Muttertag
08.06. Better Burger/US Food

ihr kücheneinrichter
Andreas Burdenski

Falkenstraße 23 · Lübeck
www.ihr-kuecheneinrichter.de

Fotos: Zaubertheater Lübeck

Die **BESTEN** Gutscheine für Lübeck & Umgebung

- **Top Restaurants**
- **Kultur & Ausflüge**
- **Sport & Wellness**

190 x genießen und Sparen

€ 18,95

Erhältlich beim Weihnachtsmann oder auch bei . . . .

sky Supermarkt · Hugendubel · PRESSEZENTRUM ...rundum kompetent! · Thalia.de Entdecke neue Seiten. · BUCH FINK · heinr. hünicke · LN Lübecker Nachrichten

Geschenke-Tipps

HMMH…
MARZILADE

Wenn Frucht Marzipan küsst, dann kommt eine ziemlich leckere Kombination heraus: Marzilade vereinigt das Beste aus beiden Welten und auf der Zunge gibt es ein Geschmacksduett. Zuerst kommt die Frucht und dann bleibt die aromatische Süße des Marzipans. Die neue Lieblingsleckerei aller Süßschnäbel gibt es in verschiedenen Geschmacksrichtungen: Von Apfel, Blaubeere und Cassis bis hin zur Lebkuchen-Marzilade.

Marzilade | Engelsgrube 80 | 23552 Lübeck | Weihnachtsmarkt: Schrangen
www.luebecker-marzilade.de

Fotos: ppe, Holstein Therme

Geschenke-Tipps

Große Petersgrube 8a | 23552 Lübeck

Wunscherfüller werden und Gesundheit (ver)schenken

Überraschen Sie Ihre Liebsten und schenken Sie einige Stunden Erholung für Körper und Geist in der Wellness-Oase für die aktive Gesundheitsförderung. Ob Massage, Ausdauer, Kraft oder Entspannung – wir haben das passende Geschenk für Sie! Heiß begehrt und vitalisierend sind unsere exklusiven Weihnachtsangebote:

10er Karte AMF | **12% Rabatt**

3 Monate AMF | **12% Rabatt**

3 Monate AMF mit 60 Min HTH | **12% Rabatt**

Holstein Therme Gutschein

Holstein Therme /Asklepios Medical Fitness
Am Kurpark 3 | 23611 Bad Schwartau

www.holstein-therme.de | www.asklepios-medical-fitness.de

Fotos: Patric-Pablo Eller

WEIHNACHTSBUMMEL

SHOPPINGTOUR MIT SAMANTA UND DENNIS

Ein entspannter Tag im weihnachtlichen Lübeck – was gibt es Besseres für eine traute Zweisamkeit? Wir haben mal Samanta und Dennis über die Schulter geschaut.

Endlich einen Tag frei, um gemeinsam durch die Stadt zu bummeln, darauf haben sich Samanta und Dennis schon lange gefreut. Viel Zeit für einander, ohne Stress schon mal das eine oder andere Weihnachtsgeschenk kaufen, zwischendurch lecker essen gehen… Ihre Geheimtipps und die hübschen Ecken findet ihr auf den nächsten Seiten oder gleich im Video.

DAS VIDEO

FIRST STOP | COFFEE&FRESH

Das Frühstück ist die wichtigste Mahlzeit des Tages. Nach diesem Motto fängt unser Pärchen den gemeinsamen Tag mit einem ausgedehnten Frühstück an. Bei Coffee & Fresh duften die Brötchen mit dem Kaffee um die Wette, der Saft kommt frisch gepresst auf den Tisch, die Salate sind knackig und obendrauf kommt noch ein leckerer Muffin. So kann ein wunderbarer Tag beginnen.

Coffee & fresh! Juice & Snack Bar

Adresse
Mühlenstraße 41
23552 Lübeck

Öffnungszeiten
MO-FR 07.00 - 18.00 UHR
SA & SO 08.00 - 18.00 UHR
www.coffeeandfresh.de

NEXT STOP | PANZERKNACKER GOLDSCHMIEDE

Hinein geht es in die schicke Fleischhauerstraße zur Goldschmiede Panzerknacker, die an Adventssonnabenden bis 18 Uhr auf hat. Dort finden Samanta und Dennis eine riesige Auswahl an Schmuck und schönen Dingen. Besonders haben es den beiden die Stücke aus der Lübeck-Kollektion angetan. Wer weiß, vielleicht liegt demnächst ja ein Ring mit den sieben Türmen oder ein Holstentor-Anhänger unter ihrem Weihnachtsbaum?

PANZERKNACKER SCHMUCK • MANUFAKTUR

Adresse
Fleischhauerstraße 56
23552 Lübeck

Öffnungszeiten
MO - FR 09.30 - 18.30 UHR
SA 09.30 - 16.00 UHR
www.panzerknacker-luebeck.de

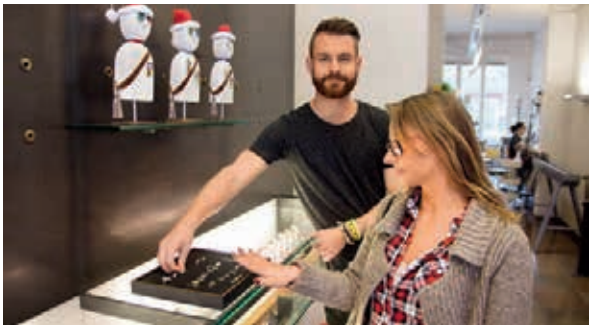

Fotos: Patric-Pablo Eller, Goldschmiede Panzerknacker

NEXT STOP | VINTAGE VOGUE

Wenn es in der Mode einen Retrotrend gibt, der derzeit richtig angesagt ist, dann sind es die Roaring Fifties. Vespa, Petticoat, Schmetterlingssonnenbrille, Rock'n'Roll – das ganze Lebensgefühl findet sich im Vintage Vogue, authentisch bis zum Schachfußboden. Samanta lässt sich im Laden in der Hüxstraße ein zauberhaftes Kirschkleid zeigen, während Dennis die Haar- und Bartpflegeprodukte genauer inspiziert.

Adresse
Hüxstraße 77
23552 Lübeck

Öffnungszeiten
MO - SA 10.30 - 18.30 UHR
www.vintage-vogue.de

NEXT STOP | OHANA

Nur ein paar Schritte weiter geht es in einen der typischen Lübecker Höfe: Das Ohana präsentiert sich nach einer gründlichen Renovierung im neuen Glanz. Dass man hier entspannt essen und gemütlich Kaffe trinken kann, merken Samanta und Dennis sofort. Es gibt einen oberleckeren New York Cheeseburger mit gebratenen Speckstreifen und ein Eins-A-Schnitzel Wiener Art. So gestärkt kann der Bummel weitergehen.

Adresse
Hüxstraße 58
23552 Lübeck

Öffnungszeiten
SO-DO 12.00 - 01.30 UHR
FR & SA 12.00 - 03.00 UHR
www.ohana-lounge.de

NEXT STOP | WEIHNACHTSWUNDERLAND

Was wäre ein Bummel ohne eine Stippvisite auf den Weihnachtsmarkt? Die Wahl fällt auf das Weihnachtswunderland an der Obertrave – dem einzigen Markt übrigens, der noch bis Neujahr aufgebaut ist. Dort finden Samanta und Dennis neben extrafrischen Donuts und knuffigen Plüschtieren auch Cocktails und Glühwein der Extraklasse – zum Beispiel das Kultgetränk des Sommers in heiß: Moscow Mule in der Glüh-Edition.

GK GOURMET KONTOR

Adresse
An der Obertrave
23552 Lübeck

Öffnungszeiten
Täglich 11.00 - 21.00 UHR
FR - SA 11.00 - 22.00 UHR
www.gourmet-kontor.de

NEXT STOP | BEAUTYSUN SONNENSTUDIO

Nach dem Abstecher auf den Weihnachtsmarkt noch ein bisschen Sonne tanken – nicht ganz einfach bei dem jetzigen Wetter und den Lichtverhältnissen. Zum Glück haben die beiden ja ihr Sonnenstudio, das gerade zu Weihnachten mit einer Aktion aufwartet: Sonnen, egal wie oft, für 19,95 Euro monatlich, ohne Vertragslaufzeit – und die neuen Studios der Kette in Hamburg-Lohbrügge und Hamburg-Bergedorf machen dabei mit.

BeautySun SONNENSTUDIO

Adresse
Ziegelstraße 17
23556 Lübeck

Öffnungszeiten
MO - FR 09.00 - 21.00 UHR
SA - SO 10.00 - 20.00 UHR
www.beautysun-sonnenstudio.de

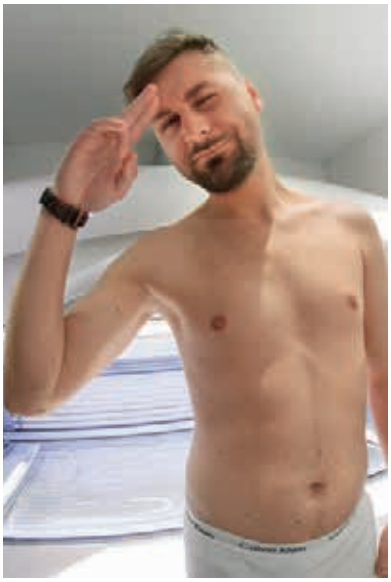

Fotos: Patric-Pablo Eller

LAST STOP | RESTAURANT LACHSWEHR

Was eignet sich für den stimmungsvollen Ausklang eines entspannten Tages besser als ein romantisches Candle-Light-Dinner? Im Restaurant Lachswehr kommt da eine erlesene Entenbrust und ein zartes Zanderfilet auf den Tisch, bevor die gemischte Dessertplatte das Essen abrundet. Zum Abschluss geht es noch auf einen Lachstail in die hauseigene Bar. Die Lachswehr könnten sie sich auch für eine Weihnachtsfeier vorstellen…

Lachswehr
DAS RESTAURANT

Adresse
Lachswehrallee 38
23558 Lübeck

Öffnungszeiten
DI-DO 18.00 - 22.30 UHR
FR-SO 12.00 - 14.30 UHR | 18.00 - 22.30 UHR
www.lachswehr.de

DANKE.

ES WAR UNS EIN FEST!

Harmonisch, entspannt und bunt – so war der Weihnachtsbummel von Samanta und Dennis. Sie haben viele Eindrücke gewonnen und festgestellt: Schön, hier zu leben und noch schöner, hier bummeln zu gehen.

Was ihnen wohl am besten gefallen hat? Ob es das leckere Frühstück war, die feinen Silberstücke im Schmuckgeschäft oder die Kleider im Fifties-Stil? Vielleicht war es ja auch das Mittagessen, der Glühwein oder die Entspannung auf der Sonnenbank. Es könnte auch das Candle-Light-Dinner sein – die beiden können sich nicht so recht entscheiden. Vielen Dank, dass wir euch begleiten durften!

DAS VIDEO

SPANNENDE RÜCKRUNDE

SAISON-FINISH-TICKET FÜR DIE RÜCKRUNDEN-HIGHLIGHTS

Der VfB hat sich in der Spitzengruppe der Regionalliga Nord festgesetzt. Die Rückrunde verspricht Spannung mit Highlights auf der Lohmühle: Mit dem ETSV Weiche Flensburg, dem Lüneburger SK und dem VfB Oldenburg sind drei Teams des oberen Tabellendrittels auf der Lohmühle zu Gast. Aber auch die Spiele gegen den FC St. Pauli **II** und den TSV Havelse nach Ende der Winterpause und gegen den Vorjahresmeister VfL Wolfsburg **II**, den SV Eichede und den Aufsteiger Lupo Martini Wolfsburg versprechen reichlich Spannung.

Diese Spiele hat der VfB allesamt in das Saison-Finish-Ticket gepackt. Die Rückrundendauerkarte kann ab sofort über den Webshop unter **vfb-luebeck.de/tickets** und auf der Geschäftsstelle für 77 Euro (Sitzplatz; ermäßigt 66 Euro) und 44 Euro (Stehplatz; ermäßigt 33 Euro) gebucht werden. Darüber hinaus gibt es erstmals auch das Familienticket als Saison-Finish-Ticket für 111 Euro (1 Kind und 1 Erwachsener) bis 222 Euro (2 Erwachsene und 2 Kinder). Inhaber eines Saison-Finish-Tickets kommen in den Genuss der Vorteile eines jeden Dauerkartenbesitzers: Vorkaufsrechte auf die Dauerkarte der kommenden Saison sowie auf Pokal- und Aufstiegsspiele der Saison 2016/17.

Neuer Webshop mit tollen Geschenkideen

Im neuen Shop unter **vfb-luebeck-shop.de** gibt es weitere großartige Weihnachtsgeschenke für alle VfB-Fans. Unter dem Code **Piste2016** schenkt der VfB jedem Piste-Leser 10% auf einen Einkauf im Dezember.

VFL AUF **ERFOLGSWELLE**

PLATZ 3 IN DER 2. HANDBALL BUNDESLIGA

In den vergangenen Wochen spielt der VfL Bad Schwartau erfolgreich. Es konnten mit TuS Ferndorf und dem EHV Aue nach Jahren zwei „Angstgegner" besiegt werden und im „Ostseederby" gegen den HC Empor Rostock war die Hansehalle das erste Mal mit 2114 Zuschauern ausverkauft. Bei bester Stimmung gab es ein Handballfest.

In dieser Form soll es weitergehen, zunächst in den beiden Heimspielen im Dezember. Am 09. Dezember um 19.30 Uhr geht es gegen TUSEM Essen. Die letzte Partie in diesem Jahr findet am 2. Weihnachtstag statt. Am 26. Dezember ist dann um 17.00 Uhr der ASV Hamm-Westfalen zu Gast. Mit einem Heimsieg will sich der VfL dann in die verdiente Winterpause verabschieden, bevor es am 04. Februar 2017 auswärts gegen DJK Rimpar weitergeht.

Für die Rückrunde gibt es ein Dauerkartenangebot. Wer alle Rückrundenspiele in der Hansehalle verfolgen möchte, kann bereits ab 145 Euro (Jugendliche 95 Euro) mit dabei sein und verpasst kein Spiel dieser bislang erfolgreichsten Zweitliga Saison.

Fotos: Christoph Kugel, Felix König Agentur 54°/Montage

DECATHLON www.decathlon.de

alpincenter HAMBURG-WITTENBURG

Das große Center mit dem kleinen a

a|wie:

Alternative gegen Langeweile

- 30.000 m² Skipiste
- Ski- & Snowboardschule
- Verleih
- Van der Valk Hotel
- Saunadörfl
- Restaurants & Bars
- Partys & Events
- Bowling & Eislauffläche

Like us on facebook

ALL INCLUSIVE PAKETE

Essen & Trinken + Skiticket + Material

ab € 29,– p.P.

alpincenter.com HAMBURG-WITTENBURG

038852 234-0 • infocenter@alpincenter.com

Hotel Hamburg-Wittenburg van der Valk GmbH • Zur Winterwelt 1 • 19243 Wittenburg

SILVESTER

★ 2016 ★

WILD WILD WEST

KARTEN AB € 55,00

038852/234-0 • alpincenter.com

HOWDY

IM ALPINCENTER

Genießen Sie für einen Abend das wilde Leben der knallharten Cowboys, miesen Banditen und wunderschönen Indianerinnen im alpincenter Hamburg-Wittenburg!
Wir freuen uns, Ihnen in diesem Jahr die großartige Live-Band »Bos Taurus« präsentieren zu können. Der international auflegende DJ Salvatore Mancuso wird für heiße Beats auf dem Mainfloor sorgen.

Ein wildes Showprogramm für Gesetzlose und Revolverhelden, ein gigantisches Feuerwerk um Mitternacht und noch vieles mehr erwartet Sie auf unserer Silvesterparty getreu dem Motto: »Wild, Wild West«.

Für die kleinen Cowboys und Indianer ist Tonis Abenteuerwelt bis 23:00 Uhr geöffnet.

AUCH IN DIESEM JAHR:
BUSSHUTTLE
Schwerin ⟷ Wittenburg

TICKETBUCHUNG

Buchen Sie Ihr Ticket bequem online in unserem Buchungsportal, telefonisch oder schauen Sie bei uns vorbei, um die Tickets vor Ort käuflich zu erwerben.

Entdecken Sie auch unsere attraktiven Silvester-Arrangements auf
wittenburg.vandervalk.de

weitere Infos:
www.alpincenter.com/hamburg-wittenburg/de/events/silvester

SAISONVORBEREITUNG 2017

Christoph Adamzcak

NEUE KÖPFE FÜR DAS COACHING-TEAM – 2017 MIT VIER US-SPIELERN

Kurz vor dem Start in die Saisonvorbereitung 2017 vergrößern die Cougars noch einmal ihren Coaching Staff: Christoph Adamzcak und Stefan Nickel verstärken künftig das Team an der Seitenlinie. Den „Berglöwen" stehen damit nunmehr neun Trainer in der neuen GFL2-Saison zur Verfügung.

Adamczak, selbt für die Cougars von 1999 bis 2011 auf dem Spielfeld aktiv, wird sich um die Geschicke der Defensive Line kümmern. Nickel wird sich in der Saison um die Kicker, Punter und Longsnapper der Cougars kümmern. „Unser Fokus muss wieder auf der Aus- und Weiterbildung deutscher Talente liegen. Diesem eigenen Anspruch wollen wir gerecht werden", freut sich Sportdirektor Max Paatz.

Der neue Cougars-Head-Coach André Schleemann hat sich im November seinem Team und potenziellen neuen „Berglöwen" vorgestellt. Insgesamt über 60 Footballer aus dem ganzen norddeutschen Raum kamen zu dem offenen Teammeeting. „Der Hauptgrund nach Lübeck zu kommen, waren für mich die Leute, die hier seit Jahren ein starkes Programm auf die Beine stellen", lobte der neue Cheftrainer bei dieser Gelegenheit.

Außerdem gab es an dem Abend einen Ausblick auf die kommenden Wochen und Monate. Nach aktuellem Stand sollen 2017 vier Importspieler die „Berglöwen" verstärken. Neben Running Back und All-Time-Top-Scorer Jamie Dale soll noch ein US-Spieler für die Offense her. In der Defense plant man mit einem amerikanischen Linebacker und einem Defensive-Backfield-Spieler.

SIEBEN-TÜRME-TRIATHLON

AB 01. DEZEMBER ANMELDUNGEN MÖGLICH

Es sind noch einige Monate hin, bis der Sieben-Türme-Triathlon startet, aber bereits jetzt können sich Interessierte für den Wettkampf am 11. Juni 2017 anmelden. Start und Ziel werden an der Hüxwiese sein; geschwommen wird im Klughafen. Die Laufrunde führt am Kanal entlang, der Radweg wird auf der Travemünder Allee entlanggeführt. Seit dem 01. Dezember ist die Anmeldung entweder unter **www.trisport-luebeck.de** oder persönlich bei Intersport Mauritz möglich. Die Triathleten können zwischen verschiedenen Distanzen wählen: Als Einzelkämpfer kann man den Volkstriathlon, die olympische Distanz oder als längste Version die Mitteldistanz wählen. Die selben Distanzen können auch die Staffeln überwinden. Besonders die Staffeln eignen sich dabei für Firmen und Vereine.

Fotos: Michael Strokosch, American Sports Club Lübeck e.V.

DECATHLON www.decathlon.de

DARTH LADY

Beruf: Sith Lord
Hobbys: Imperiale Kreuzfahrten I Lichtschwertkämpfe
Locations: Todesstern I Cantina I Sternenzerstörer

Foto: Patric-Pablo Eller www.reizueberflutung.com

HELLOWIEN IM DR. ROCK

29.10.2016 I DR. ROCK, LÜBECK

Halloween ist einer DER Pflichttermine im Dr. Rock, die Detailverliebtheit bei euren Kostümen ist wahrlich beeindruckend. Die Party hat natürlich auch gerockt!

HALLOWEEN SKINS PARTY

29.10.2016 I PARKHAUS, LÜBECK

Die Skins-Party im Parkhaus ist ja sowieso schon ein Highlight für sich, aber garniert mit den Halloween-Outfits nochmal eine ganz andere Liga!

NIGHTMARE ON HÜXTERDAMM

29.10.2016 I HÜX, LÜBECK

Auch im Hüx sammelten sich die tollsten Verkleidungen zu Halloween, und verschmolzen bei traditionell bester Hüx-Musik zu einer Mega Party.

Fotos: Fynn Latif Bode

Rider's Café

V.I.P. TRIBUTE

Born to be you!

Alle Termine und Veranstaltungsinhalte ohne Gewähr.

2 FLOORS!

Im Zelt: DJ Thorsten (Rock Pop 80ties), Rider's Floor: Dancefloor House Elektro, DJ Mirko Pink Pirates & DJ Tuna (Nautic V.I.P. Tribute)

Start: 22.00 Uhr · 10,00 Euro Vvk und 12,00 Euro Ak

SPECIALS!

100 Liter Weihnachts-Freibier ab 22.00 Uhr im Zelt · 100 Cocktails for free ab 22.00 Uhr im Rider's · Saurer all night for 1,00 Euro!!!

BESTE PARTY TRADITION IN LÜBECK

RIDER'S DEZEMBER-TERMINE / Vorschau auf 2017

02.12. PSYNACHTEN, Beginn 23.00 Uhr, 14,00 Euro Eintritt ☆ 09.12. BON SCOTT, Einlass 20.00 Uhr, Beginn 21.00 Uhr, 12,00 Euro VVK ☆ 10.12. ILLEGAL 2001 & ADMIRAL SCHNEIDER, Einlass 20.00 Uhr, Beginn 21.00 Uhr, 18,00 Euro VVK ☆ 16.12. THE WALTONS & JAMIE CLARKE´S PERFECT (EX-POGUES), Einlass 20.00 Uhr, Beginn 21.00 Uhr, 18,00 Euro VVK ☆ 17.12. STAMPFLAND, Einlass 23.00 Uhr, 10,00 Euro Eintritt ☆ 25.12. V.I.P. TRIBUTE X-MAS PARTY, Beginn 22.00 Uhr, 12,00 Euro Eintritt

VORSCHAU 2017, für die Konzerte sind Karten an jeder guten VVK Stelle erhältlich!

14.01. STERNE DES NORDENS Live „Nordward Ho" ☆ 21.01. ESQUALATION, Hardstyle Techno ☆ 03.02. HELDMASCHINE ☆ 04.02. SCHEUNENPARTY ☆ 09.02. MESH (Electro Pop) ☆ 18.02. REAMADE – A Tribute to Reamonn / Rea Garvey, Support: PINK ROCKS – Pink-Cover (unplugged) ☆ 24.02. ADRIANO BATOLBA TRIO

SMIRNOFF

BULLEIT RYE FRONTIER WHISKEY

WISSEN, WAS LOS IST! ONLINE, SOFORT, IMMER AKTUELL: www.riders-cafe.de

Telefon: 0049 (0) 451/89 81 05 · Mobil: 0049 (0) 151/25 37 87 41
Fax: 0049 (0) 451/89 66 332 · E-Mail: riders-cafe@t-online.de

Rider's Café auch bei Facebook, myspace, Twitter, einfach über www.riders-cafe.de Kontakt aufnehmen.

BANDS DER ROCKPOP - SCHULE

04.11.2016 I CARGO SCHIFF, LÜBECK

Die Rockpop Schule Lübeck feierte einen Konzertabend auf dem Cargo Schiff und präsentierte coole Lübecker Bands.

LA SUPRÊME

05.11.2016 I EISHAUS, LÜBECK

Das Eishaus ist wieder im Kommen, und La Suprême enterte die Lübecker Kultlocation an diesem Abend mit dicken Beatz und kühlen Drinks, ganz dem Ambiente angemessen!

K1-WARRIORS

05.11.2016 I HANSEHALLE, LÜBECK

Eine dicke Lippe riskierten einige der Kämpfer bei der K1-Warriors Night, was den Spaß an diesem Event nicht trübte.

Fotos: Fynn Latif Bode

BURGER & COCKTAILS

Charly´s

LÜBECK

Iss 2 zahle 1

Jeden Montag zwei gleiche Burgergerichte zum Preis von Einem!

Jeden Sonntag um 20:15 Uhr
zeigen wir euch

Bundesliga

Champions League

Burger Hour!

Dienstag - Freitag 16:00 - 18:00
alle Burger -20%

Happy Hour
Mo-So
17:00-20:00
Cocktails
ab 4,50 EUR

Jumbo Hour
Mo-So
ab 20:00
Jumbo Cocktails
ab 6,90 EUR

Schools out
Schüler
Menue
nur 5,90 EUR

Charly´s Burger & Cocktails Lübeck - Mühlenbrücke 17 - 23552 Lübeck - Tel.: 0451 - 304 993 13

OHANA JUBILÄUM 10 JAHRE

19.11.2016 I OHANA, LÜBECK

Unglaubliche 10 Jahre gibt es das Ohana nun schon, und mit einem Live-Auftritt der Band Funkhaus wurde dem Anlass entsprechend gefeiert. Herzlichen Glückwunsch!

SPIELWIESE KOLLEKTIV LABEL NIGHT

19.11.2016 I KULTURWERFT GOLLAN, LÜBECK

Das Spielwiese-Kollektiv hat nun sein eigenes Label und lud mit den hauseigenen Artists zur Label Night. Mit Kreativ-Workshops am Nachmittag wurde der Tag eingeleitet, Abends fett gefeiert. Was für 1 nices Kollektiv.

Fotos: Fynn Latif Bode

BURGER & COCKTAILS

Charly´s

LÜBECK

2017

HAPPY NEW YEAR

Eintritt frei!!

Spezial Angebot:
50,- EUR p.P.
für ein Burgergericht nach Wahl,
Bier, Wein, Sekt, Softdrinks, Longdrinks,
Cocktails (außer Spirituosen älter als 7 Jahre)

31.12.2016
ab 19:00 Uhr

Music & Dance
mit DJ Tom

Charly´s Burger & Cocktails Lübeck - Mühlenbrücke 17 - 23552 Lübeck - Tel.: 0451 - 304 993 13

Jazz Cafe

LÜBECK

SILVESTER PARTY

AB 19:00 UHR - EINTRITT FREI 31.12.2016 DJ MAJID

Jazz Cafe Lübeck - Mühlenstr. 62 - 23552 Lübeck - www.jazzcafe-hl.de - 0451/7073734

WAS GEHT AN SILVESTER

LOCATION	START	WAS	PREIS	SPECIALS	FSK	DJS	SOUND	WEB
99 Starclub	21.00	Atemlos Extra Ausgabe	10,-	Begrüßungssekt, Mitternachtsbuffet, Tanzen im ganzen Laden	-	Cora Fischer	Deutschpop & Schlager im Discofox	99-Starclub.de
Alpincenter HH-Wittenburg	19.00	Wild Wild West	55,- (89,- all incl.)	Can-Can Show Indianershow Band „Bos Taurus“	-	DJ Salvatore	-	alpincenter.com
Bowling World	19.00	Flower Power Hippie Party	Erw. 79,- Kids 39,-	Cosmic Bowling inkl. Leihschuhe & Billard, alle Getränke (außer Spirituosen & Cocktails), kaltes & warmes Buffet & Mitternachtssnack	<18 mit EZB*	Ja	70s, aktuelle Charts, Stimmungskanonen	bowlingworld.de
Brügmanngarten Travemünde	19.00	Silvester am Meer	frei	Feuerwerk, Winter Lounge, Bar, Leinwand	-	DJ Patrick Gehl (Disco Royal)	Charts, Danceclassics, Oldies	farcecrew.de
Casino Lübeck	20.00	Silvester-Party mit DJ N-Dee	29,-	Sektcocktail zur Begrüßung, um Mitternacht Berliner, Mitternachtssuppe und Sekt zum Anstoßen	18	DJ N-Dee	Hits aus drei Jahrzehnten	luebeck.casino-sh.de
Charlys	19.00	Silvester-Party	frei	50,- p.P. für Burger-Gericht nach Wahl, Bier, Wein, Sekt, Softdrinks, Longdrinks, Cocktails (außer Spirituosen > 7 Jahre & Champagner)	-	DJ Tom	gemischt	jazzcafe-hl.de
Flubdub	21.00	Silvester-Party im Flubdub	frei	Pauschaltrinken von 21 bis 3 Uhr Frauen: 29,- p.P. / Männer 35,- p.P. Sekt um 0 Uhr, Berliner und Zigarren	18	-	Partymusik	flubdub.de
HÜX	22.00	Happy New Year - Welcome 2017	6,-	Happy Hour 23-0 Uhr, Sekt & Bier 2,- / Longdrinks 3,50	18	DJ Adrian	Pop, Rock, Charts	huex.de
JazzCafe	19.00	Silvester Party	frei	-	-	DJ Majid	gemischt	jazzcafe-hl.de
Kulturwerft Gollan	21.00	DIE Silvetserparty - Lübecks große Sause 2017	ab 10,-	4 Floors, außergewöhnliche Location	18	Sten Weiner, Alex B., Lars Behnke, DJ Stonie	House/Charts, 90s Techno Classics, Black	kulturwerft-gollan.de
Parkhaus	00.30	Pump Up The Volume	12,-	Eintritt inklusive 5 Getränke nach Wahl 25,-	18	Pump-Up-The-Volume DJ Team	90s	parkhaus.tv
Sounds	21.00	Silvester Party	12,50	-	18	DJ Torsten	Querbeet	soundsclub.de
Strandsalon	22.00	Hello 2017	10,-	bodenständige Spaßgarantie	-	DJ Freddy Fresh, Stuart Duggen, Superdon	Clubsound, 90s	strandsalon.de
Tonfink	21.00	Silvesterfest im Finkennest	frei	Silvester Bowle	-	DJ Zilpzalp	Lieblingsstücke quer durch die Jahre, garantiert Techno & Helene Fischer frei	tonfink.de

Alle Angaben ohne Gewähr *EZB = Erziehungsberechtigter

GUTE ZEITEN REVIVAL

Das Großraumdiskotheken Revival der 90iger & 2000er Jahre!

SO 25.12

PULSEDRIVER

FRANKY B.
[BANGBROS]

OLE VAN DANSK
[DJ's @ Work Member]

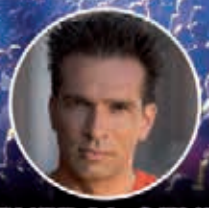

CENTRAL SEVEN

DJ TEXX

GOLLAN KULTURWERFT

22 Uhr | Einsiedelstraße 6 | 23554 Lübeck

VVK Online tickets.vab-events.com / Pressezentrum / Abendkasse

DIE SILVESTERPARTY

Lübecks große Silvesterparty auf 4 Floors!

House Charts
Sten Weinke / Alex B. / Lars Behnke

90's
Techno Classics
DJ Stonie

Black
by LaSupreme

Open Air
Smoke, Chill & Eat

KULTUR WERFT GOLLAN
INTERNATIONALE KUNST, KULTUR UND EVENTS

31. Dezember

Einlass 21 Uhr

Tickets?
Onlinevorverkauf
10 EUR Earylbird
12 EUR Normalticket
tickets.vab-events.com

Pressezentrrum Lübeck
Abendkasse zu 15 EUR

V.I.P. XMAS PARTY

25.12.2016 | RIDERS CAFE, LÜBECK

Keine Party in Lübeck hat sich so beständig an einem Ort gehalten wie die V.I.P. Xmas Party im Riders Cafe. Zwei Dancefloors – Rock, Pop und 80ies im Zelt, Dancefloor, House und Elektro auf dem Rider's Floor – werden hier mit viel Liebe zum Detail dekoriert und mit bekannten namhaften DJs besetzt. Von 22 bis 24 Uhr ist Happy Hour – zwei Getränke, ein Preis. Außerdem gibt es ab 22 Uhr ganze 100 Liter Freibier im Zelt; 100 Begrüßungscocktails werden auch unter die Leute gebracht. Der Saure ist die ganze Nacht für einen Euro zu haben. Der Eintritt kostet12,00 Euro an der Abendkassse.

SILVESTER AM MEER

31.12.2016 | BRÜGMANNGARTEN TRAVEMÜNDE

Lübecks größte Silvester-Open-Air-Party auf dem einmaligen Veranstaltungsgelände direkt am Ostseestrand beginnt ab 19.00 Uhr. Bei Oldies, Danceclassics, aktuellen Charthits und den besten Songs des Jahres kann mit Blick auf das Meer in das Jahr 2017 hineingetanzt werden. Auf der Bühnenleinwand darf der Klassiker „Dinner for One" nicht fehlen. Die große Winterbar mitten auf der Tanzfläche bietet ein umfangreiches Cocktail-, Longdrink-, Bier-, Sekt- und Glühweinangebot bei einer der größten Silvesterparties entlang der Küste. Der Eintritt zu diesem Erlebnis der besonderen Art ist kostenlos.

CHARLY´S SILVESTER

31.12.2016 | CHARLY´S, LÜBECK

Ein halbes Jahr ist Charly's Burger & Cocktails jetzt alt. Die neue Burgerbar an der Mühlenbrücke lädt zu einer gepflegten Silvesterparty ein. Der Eintritt ist selbstverständlich frei und es gibt ein exklusives Silvester-Burger-Menü-Angebot: Für runde 50 Euro pro Person kann man sich ein komplettes Burgergericht aus dem reichhaltigen Angebot auswählen. Dazu gibt es natürlich jede Menge Bier, Wein, Sekt Softdrinks, Longdrinks und Cocktails zur Auswahl. Musikalisch werden die Gäste aufs Beste von DJ Tom unterhalten. Ab 19 Uhr wird die entspannte Party groß starten.

SILVESTER IM **JAZZ CAFÉ**

31.12.2016 | JAZZ CAFÉ, LÜBECK

Es ist schon eine gute Tradition und auch in diesem Jahr wird das Jazz Café in der Mühlenstraße den letzten Tag im Jahr gebührend begehen. Ab 19 Uhr beginnt die große Party. Bis weit in die frühen Morgenstunden hinein werden die Gäste aufs beste musikalisch mit einer Mischung aus Charts, Oldies und 90's-Musik von DJ Majid unterhalten werden. Der kleine Hunger zwischendurch oder der größere Appetit am späteren Abend kann natürlich von der Karte gestillt werden, nicht zu vergessen die leckeren Cocktails, für die das Jazz Café berühmt ist. Das neue Jahr wird vor dem Haus auf der Straße standesgemäß mit einem großen hauseigenen Feuerwerk begrüßt.

DIE SILVESTERPARTY

31.12.2016 | KULTURWERFT GOLLAN, LÜBECK

Architektonisch und historisch ist die Kulturwerft in Verbund mit modernster Eventausstattung ein totaler Hingucker und die beste Adresse zu Silvester. Die Kulturwerft wird dann in einen Club der Superlative verwandelt. Auf gleich drei verschiedenen Dancefloors kann zu Discoclassics / Charts, House, 90's und Blackmusic standesgemäß ins neues Jahr getanzt werden. Diverse Loungebereiche laden zu der einen oder anderen Auszeit ein. Musikalisch darf man sich auf dem Mainfloor in der Mall auf DJ Sten Weiner (Royal Palace Night/ Ü30 MuK) und DJ Alex B. (Ocean Front) freuen. Hier sorgen die Jungs für abwechslungsreiche House & Chartssounds. Der Blackfloor wird präsentiert von La Supreme und DJ Noor. Musikalisch geht es allen hier ausschließlich mit R'n'B und Hip Hop an den Kragen. Im Nebenfloor wartet die geballter Power der 90er-Jahre. Hier wird DJ Stonie die Tanzwütigen mit den angesagtesten Techno Classics der 90er und 2000er versorgen. Die Party des Jahres startet um 22 Uhr. Die Karten sind limitiert und im Vorverkauf für 12 Euro + Gebühr erhältlich: Pressezentrum Lübeck, Haerder Center Lübeck, Milano Eiscafé oder unter **tickets.vab-events.com**.

Zu Silvester hält Lübeck den Knaller des Jahres bereit

KALENDER

PARTY | LIVE | KINO | BÜHNE | MIX | SPORT

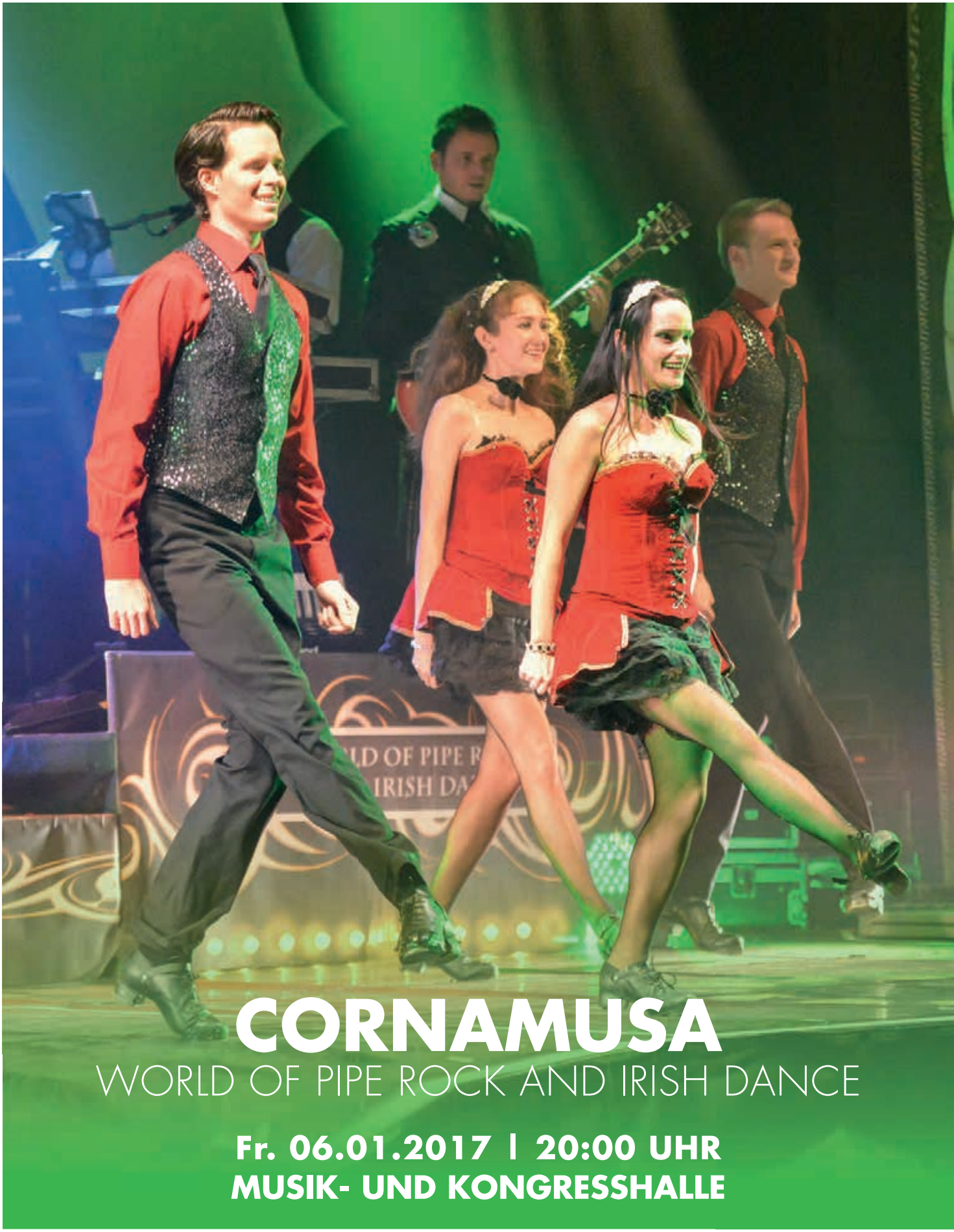

01 Donnerstag

PARTY

17:00 Glüüüühbeck - piste After-Glögg
Sternenwald am Schrangen

21:00 Campus Night
HÜX I CLUB DISKOTHEK

22:00 Happy Hour
Flubdub

22:00 Birthday Party
A1

LIVE

19:00 MacPiet
Mones, Bad Segeberg

19:30 Lesung - Mark Waschke
Europäisches Hansemuseum

20:00 Birk Schöneich
Tonfink

KINO

18:00 Manche hatten Krokodile
Kommunales Kino

20:30 Bota
Kommunales Kino

BÜHNE

18:00 Winterfest
Freizeitzentrum Moisling

19:30 Klavierabend
Musikhochschule

20:00 Stille Nacht mit Gans
Theater Combinale

20:00 40 aufwärts
Theaterschiff

MIX

10:00 Ausstellung - Fremde Heimat
Buddenbrookhaus

11:00 Ausstellung - Evelyn Wisbar
Essigfabrik

11:00 Ausstellung - Winston Churchill
Günter-Grass-Haus

11:00 Lübecker Weihnachtsmärkte
Hansestadt Lübeck

11:00 Weihnachtswunderland
Obertrave

11:00 Schulklassen, Hort & Kitas Spezial
Bowling World

02 Freitag

PARTY

20:00 Kabarett & Kanape - Helga Siebert
Neue Rösterei

21:00 Let's Dance mit DJ Christian Wendland
Casino Lübeck

22:00 The Difference
HÜX

22:00 Untreu! & Marco Mzee im Stadl
A1

23:00 Psynachten
Riders Cafe

23:00 Y2K - Die 2000er Party
Parkhaus

LIVE

21:00 Petra Kott & Band
CVJM Lübeck e.V.

22:00 Live Musik
Mac Thomas

KINO

18:00 Manche hatten Krokodile
Kommunales Kino

20:30 Bota
Kommunales Kino

BÜHNE

10:00 Tom Sawyer, Huckleberry Finn und die gute Fee vom Mississippi
Großes Haus

16:30 Musik für Violine
Musikhochschule

17:00 Stille Nacht mit Gans
Theater Combinale

17:00 40 aufwärts
Theaterschiff

19:30 West Side Story
Großes Haus

20:00 Stille Nacht mit Gans
Theater Combinale

20:00 Thekentratsch
Theater Fabelhaft

20:00 40 aufwärts
Theaterschiff

20:00 Jubiläums-Schnittchen
Theater Partout

MIX

11:00 Ausstellung - Evelyn Wisbar
Essigfabrik

11:00 Ausstellung - Winston Churchill
Günter-Grass-Haus

19:00 Fackelwanderung in Travemünde
Travemünde

20:00 Jackpot Bowling
Bowling World

03 Samstag

PARTY

19:00 Heroes of Rock
Dr. Rock

22:00 DJ Adrian
HÜX I CLUB DISKOTHEK

22:00 Clubmember Party
A1

22:30 Whoop! Whoop!
Q45

23:00 Bootyshake Deluxe
Parkhaus

LIVE

20:00 Groundswimmer
Tonfink

20:00 Beginner
Sporthalle HH, Hamburg

20:00 Feuerengel
Kulturwerft Gollan

21:00 Upper Crust &Kratzer
VeB

21:00 Velvet Sky
Casino Lübeck

22:00 Live Musik
Mac Thomas

22:00 Kobito
Treibsand

KINO

18:00 Manche hatten Krokodile
Kommunales Kino

20:30 Bota
Kommunales Kino

BÜHNE

16:00 Der Drachentöter
Junges Studio

17:00 Junge Talente
Musikhochschule

17:00 40 aufwärts
Theaterschiff

19:30 Romeo und Julia
Großes Haus

20:00 Stille Nacht mit Gans
Theater Combinale

20:00 40 aufwärts
Theaterschiff

20:00 Das Bild von Viktor Slawkin
Kultur Rösterei

20:00 Jubiläums-Schnittchen
Theater Partout

MIX

10:00 Ausstellung - Fremde Heimat
Buddenbrookhaus

10:00 Lütte Hanse Orchester
Gemeinnützige

10:00 Der Nikolaus kommt
Hornbach

11:00 Ausstellung - Evelyn Wisbar
Essigfabrik

11:00 Ausstellung - Winston Churchill
Günter-Grass-Haus

11:00 Lübecker Weihnachtsmärkte
Hansestadt Lübeck

11:00 Weihnachtswunderland
Obertrave

11:00 Ausstellung - On Stage
Galerie für eine Nacht

12:00 Spendenaktion - Tättowieren für den guten Zweck
Tattoo Lounge

14:00 Familienmalwerkstatt für Kinder und Eltern
JuZe Röhre

15:00 Advent auf der Dachterrasse
Europäisches Hansemuseum

17:00 Burgklosterführung mit Verköstigung
Europäisches Hansemuseum

20:00 Studio 54 Cosmic Bowling
Bowling World

SPORT

17:00 1. Lübecker Boxgala
Hansehalle

19:00 1. Lübecker Boxgala
Hansehalle

04 Sonntag

PARTY

18:30 8. Christmas Belcanto
Columbia Hotel Casino Travemünde

LIVE

17:00 Kiwanis-Benefiz-Weihnachtskonzert 2016
Kolosseum

KINO

18:00 Manche hatten Krokodile
Kommunales Kino

20:30 Bota
Kommunales Kino

BÜHNE

11:00 14:00 Tom Sawyer, Huckleberry Finn und die gute Fee vom Mississippi
Großes Haus

15:00 40 aufwärts
Theaterschiff

16:00 Der Drachentöter
Junges Studio

17:00 Tom Sawyer, Huckleberry Finn und die gute Fee vom Mississippi
Großes Haus

18:00 Musik für Klavier
Musikhochschule

18:00 40 aufwärts
Theaterschiff

18:30 Lehman Brothers
Kammerspiele

MIX

08:00 Hochberg Flohmarkt
Citti

10:00 Ausstellung - Fremde Heimat
Buddenbrookhaus

10:00 Adventsbrunch
Bowling World

11:00 Ausstellung - Evelyn Wisbar
Essigfabrik

11:00 Ausstellung - Winston Churchill
Günter-Grass-Haus

11:00 Lübecker Weihnachtsmärkte
Hansestadt Lübeck

13:00 Workshop - Himmelslicht
St. Annen Museum

SPORT

12:30 IPW Wrestlingschule - Suplexschmiede
Boxclub Lübeck

05 Montag

LIVE

20:00 Jeanette Hubert
Tonfink

21:00 MagicMusicMonday
CVJM Lübeck e.V.

KINO

18:00 Manche hatten Krokodile
Kommunales Kino

20:30 Bota
Kommunales Kino

BÜHNE

09:00 Tom Sawyer, Huckleberry Finn und die gute Fee vom Mississippi
Großes Haus

09:00 In mir ist eine andere Welt
Buddenbrookhaus Landschaftszimmer

11:30 Tom Sawyer, Huckleberry Finn und die gute Fee vom Mississippi
Großes Haus

18:30 Der Spieler
Kammerspiele

20:00 Lübecker Comedy Club
Theaterschiff

20:00 Lesung - Benedict Wells
Hugendubel

MIX

10:00 Ausstellung - Fremde Heimat
Buddenbrookhaus

11:00 Ausstellung - Evelyn Wisbar
Essigfabrik

11:00 Ausstellung - Winston Churchill
Günter-Grass-Haus

11:00 Lübecker Weihnachtsmärkte
Hansestadt Lübeck

11:00 Weihnachtswunderland
Obertrave

11:00 Route 99
Bowling World

11:00 Lübecker Weihnachtsmärkte
Hansestadt Lübeck

14:00 Führung - Die Hanse
Europäisches Hansemuseum

HanseNetzwerk Lübeck e.V.
Das Unternehmernetzwerk in Lübeck für Unternehmer, Selbstständige oder Führungskräfte aus Lübeck und Umgebung.

HanseNetzwerk Lübeck e.V.
Das Unternehmernetzwerk

Unser Unternehmer-Netzwerktreffen

Jeden Mittwoch ab ca. 06:50 Uhr bis etwa 08:30 Uhr

Unternehmer-Frühstück
im Hotel Zum Ratsherrn
Herrendamm 2, 23556 Lübeck

Als Gast teilnehmen?

Tel.: +49 451 48 92 85 07
Mail: kontakt@hansenetzwerk-luebeck.de

06 Dienstag

PARTY

20:00 Kneipen Quiz
Mac Thomas

22:00 Der heiße Stuhl
Flubdub

LIVE

20:00 Mainfelt
Tonfink

21:00 Bounce
CVJM Lübeck e.V.

KINO

18:00 Film müzikleri
Kommunales Kino

20:30 Bota
Kommunales Kino

BÜHNE

09:00 Tom Sawyer, Huckleberry Finn und die gute Fee vom Mississippi
Großes Haus

09:00 In mir ist eine andere Welt
Buddenbrookhaus Landschaftszimmer

10:30 Dornröschen
Figuren Theater

11:30 Tom Sawyer, Huckleberry Finn und die gute Fee vom Mississippi
Großes Haus

MIX

10:00 Ausstellung - Fremde Heimat
Buddenbrookhaus

11:00 Ausstellung - Evelyn Wisbar
Essigfabrik

11:00 Ausstellung - Winston Churchill
Günter-Grass-Haus

11:00 Lübecker Weihnachtsmärkte
Hansestadt Lübeck

11:00 Weihnachtswunderland
Obertrave

11:00 10Sation
Bowling World

07 Mittwoch

PARTY

21:00 Pub Quiz
Finnegan - Irish Pub

22:00 Mittwochs Lotto
Flubdub

LIVE

20:00 Sebastian Herde
Tonfink

KINO

18:00 Manche hatten Krokodile
Kommunales Kino

20:30 Snowden
Kommunales Kino

BÜHNE

09:00 11:30 Tom Sawyer, Huckleberry Finn und die gute Fee vom Mississippi
Großes Haus

10:00 Der Drachentöter
Junges Studio

11:00 Der Drachentöter
Junges Studio

19:30 Slam a Rama: Irgendwas mit Möwen
Café Indigo

20:00 Stille Nacht mit Gans
Theater Combinale

20:00 Musik für Violine
Musikhochschule

20:00 Heinz Erhardt - Was bin ich wieder für ein Schelm?
Theaterschiff

MIX

06:50 HanseNetzwerk Lübeck e.V. - Unternehmer-Netzwerktreffen
Hotel Zum Ratsherrn

10:00 Sonderausstellung - Silberglanz & Silbergier
Europäisches Hansemuseum

11:00 Ausstellung - Evelyn Wisbar
Essigfabrik

11:00 Ausstellung - Winston Churchill
Günter-Grass-Haus

11:00 Weihnachtswunderland
Obertrave

11:00 Lübecker Weihnachtsmärkte
Hansestadt Lübeck

14:00 Führung - Nobel!
Buddenbrookhaus

18:00 After Work Bowling
Bowling World

08 Donnerstag

PARTY

17:00 Glüüüühbeck - piste After-Glögg
Sternenwald am Schrangen

22:00 Happy Hour
Flubdub

22:00 3 Freunde...!
A1

LIVE

20:00 Pascal Finkenauer
Tonfink

20:00 Cover-Slam
CafeBar

KINO

18:00 Frank Zappa - Eat the Question
Kommunales Kino

20:30 Elvis & Nixon
Kommunales Kino

BÜHNE

09:00 Tom Sawyer, Huckleberry Finn und die gute Fee vom Mississippi
Großes Haus

11:30 Tom Sawyer, Huckleberry Finn und die gute Fee vom Mississippi
Großes Haus

19:30 Sunset Boulevard
Großes Haus

20:00 Stille Nacht mit Gans
Theater Combinale

20:00 Musik für Klarinette
Musikhochschule

20:00 40 aufwärts
Theaterschiff

MIX

10:00 Ausstellung - Fremde Heimat
Buddenbrookhaus

11:00 Ausstellung - Evelyn Wisbar
Essigfabrik

11:00 Ausstellung - Winston Churchill
Günter-Grass-Haus

11:00 Lübecker Weihnachtsmärkte
Hansestadt Lübeck

11:00 Weihnachtswunderland
Obertrave

11:00 10Sation
Bowling World

Tom's Car Station | Artlenburger Str. 25, 23556 Lübeck

09 Freitag

PARTY

21:00 Let's Dance mit DJ Christian Wendland
Casino Lübeck

22:00 Soliparty - Amnesty International
Treibsand

22:00 DJ Adrian
HÜX

22:00 Entweder Oder Party & Emoticons Party
A1

23:00 COLORS of Hip Hop
Parkhaus

LIVE

20:00 Sofia Talvik
Tonfink

20:00 Creedence Clearwater Revived
MuK, Lübeck

20:00 50 Voices and Friends
Kolosseum

20:30 Nicht Unbekannter-Live-Hip-Hopper
CafeBar

21:00 Bon Scott
Riders Cafe

21:00 Caro Josee & Band
CVJM Lübeck e.V.

22:00 Live Musik
Mac Thomas

KINO

18:00 Frank Zappa - Eat the Question
Kommunales Kino

20:30 Elvis & Nixon
Kommunales Kino

BÜHNE

10:00 Tom Sawyer, Huckleberry Finn und die gute Fee vom Mississippi
Großes Haus

17:00 / 20:00 40 aufwärts
Theaterschiff

18:00 Hänsel und Gretel
Großes Haus

20:00 Stille Nacht mit Gans
Theater Combinale

20:00 Der Spieler
Kammerspiele

MIX

19:00 Fackelwanderung in Travemünde
Travemünde

20:00 Jackpot Bowling
Bowling World

SPORT

19:30 VfL Bad Schwartau vs. TUSEM Essen
Hansehalle

10 Samstag

PARTY

19:00 MAD Girls
Dr. Rock

22:00 Dark Christmas
Body & Soul

22:00 DJ Adrian
HÜX I CLUB DISKOTHEK

EVENTS DIE MENSCHEN BEGEISTERN
BRAINCHILDZ
www.brainchildz.de

22:00 Spass haben?...Nur bei uns!
A1

23:00 Pump Up The Volume - Die 90er Party
Parkhaus

23:00 La Supreme
Eishaus

LIVE

19:30 4. NDR Sinfoniekonzert - Urbanski und Ott
Musik- und Kongresshalle

20:00 Swedenclub
Tonfink

20:00 Ray Wilson & Band
Kolosseum

21:00 Illegal 2001 & Admiral Schneider
Riders Cafe

21:00 Ditchy Zipp
Casino Lübeck

22:00 Live Musik
Mac Thomas

KINO

16:00 Aufregung um Weihnachten
Kommunales Kino

18:00 Frank Zappa - Eat the Question
Kommunales Kino

20:30 Elvis & Nixon
Kommunales Kino

BÜHNE

17:00 Studiokonzert II
Musikhochschule

17:00 40 aufwärts
Theaterschiff

19:30 Kammermusik II
Musikhochschule

19:30 Attila
Großes Haus

20:00 Stille Nacht mit Gans
Theater Combinale

20:00 40 aufwärts
Theaterschiff

20:00 Das Bild von Viktor Slawkin
Kultur Rösterei

20:00 Szenen einer Ehe
Junges Studio

20:00 Wer nimmt Oma
Kammerspiele

22:00 Slam a Rama: Der Science Slam Lübeck
Filmhaus

MIX

10:00 Ausstellung - Fremde Heimat
Buddenbrookhaus

10:00 Kinderwerkstatt
Hornbach

11:00 Ausstellung - Evelyn Wisbar
Essigfabrik

11:00 Ausstellung - Winston Churchill
Günter-Grass-Haus

BOWLING WORLD LÜBECK
Bowling Party Deals
weitere Informationen auf:
WWW.BOWLINGWORLD.DE

11:00 Lübecker Weihnachtsmärkte
Hansestadt Lübeck

11:00 Weihnachtswunderland
Obertrave

11:00 Ausstellung - On Stage
Galerie für eine Nacht

14:00 Himmlische Engelsbastelei für Kinder
Europäisches Hansemuseum

15:00 Advent auf der Dachterrasse
Europäisches Hansemuseum

15:00 Visionen und Möglichkeiten für Lübeck
Haus der Kulturen

20:00 Make your Strike! Night
Bowling World

11 Sonntag

PARTY

15:30 Swing & Tanz
Schatzcafe Lübeck

LIVE

11:15 Daniel Fritzen
Essigfabrik

KINO

16:00 Frank Zappa - Eat the Question
Kommunales Kino

18:00 As I Open My Eyes
Kommunales Kino

20:30 Elvis & Nixon
Kommunales Kino

BÜHNE

11:00 / 14:00 Tom Sawyer, Huckleberry Finn und die gute Fee vom Mississippi
Großes Haus

15:00 40 aufwärts
Theaterschiff

17:00 Haydn - Mozart Rheinberger
St. Jakobi Kirche

17:00 Tom Sawyer, Huckleberry Finn und die gute Fee vom Mississippi
Großes Haus

18:00 Grölgruppe
Theater Combinale

18:00 40 aufwärts
Theaterschiff

18:00 Lesung - Manfred Upnmoor
Feuerwerk

18:30 Feuerzangenbowle
Kolosseum

18:30 Lieber ein halber Mann als gar kein Problem
Junges Studio

18:30 Der Spieler
Kammerspiele

19:30 Elements of Life - Die Zweite
Musikhochschule

MIX

11:00 Familienführung - Das Mittelalter beleuchten
Europäisches Hansemuseum

11:00 Deine eigenART
Media Docks

16:00 German Poker Days
Bowling World

SPORT

12:30 IPW Wrestlingschule - Suplexschmiede
Boxclub Lübeck

12 Montag

PARTY

18:00 Whisky Tasting Abend
Lachswehr

KINO

18:00 Exzentriker
Kommunales Kino

20:30 Elvis & Nixon
Kommunales Kino

BÜHNE

09:00 Tom Sawyer, Huckleberry Finn und die gute Fee vom Mississippi
Großes Haus

10:30 Herr Eichhorn und der erste Schnee
Figuren Theater

11:00 Tom Sawyer, Huckleberry Finn und die gute Fee vom Mississippi
Großes Haus

15:00 Herr Eichhorn und der erste Schnee
Figuren Theater

19:00 offline
Junges Studio

20:00 Matthias Machwerk - Immer auf die Glocken
Theaterschiff

MIX

10:00 Ausstellung - Fremde Heimat
Buddenbrookhaus

11:00 Ausstellung - Evelyn Wisbar
Essigfabrik

11:00 Ausstellung - Winston Churchill
Günter-Grass-Haus

11:00 Lübecker Weihnachtsmärkte
Hansestadt Lübeck

11:00 Weihnachtswunderland
Obertrave

11:00 Route 99
Bowling World

13 Dienstag

PARTY

20:00 Kneipen Quiz
Mac Thomas

22:00 Der heiße Stuhl
Flubdub

LIVE

21:00 JazzJamSession
CVJM Lübeck e.V.

KINO

18:00 As I Open My Eyes
Kommunales Kino

20:30 Elvis & Nixon
Kommunales Kino

BÜHNE

17:00 Musizierstunde Orgel
Musikhochschule

19:00 40 aufwärts
Theaterschiff

19:30 Gesang und Klavier
Musikhochschule

20:00 Dree Damens in'n Harvst
Kammerspiele

MIX

10:00 Ausstellung - Fremde Heimat
Buddenbrookhaus

11:00 Ausstellung - Evelyn Wisbar
Essigfabrik

11:00 Ausstellung - Winston Churchill
Günter-Grass-Haus

11:00 Lübecker Weihnachtsmärkte
Hansestadt Lübeck

11:00 Weihnachtswunderland
Obertrave

11:00 10Sation
Bowling World

19:00 Vortrag der Wissenschaftsreihe
Europäisches Hansemuseum

smartpirates.com 642
Posener Straße 26 | fon: 0451 499 41 81
all for your smart

14 Mittwoch

PARTY

21:00 Pub Quiz
Finnegan - Irish Pub

22:00 Mittwochs Lotto
Flubdub

LIVE

20:00 Slam A Rama: Paul Weigl
Tonfink

20:00 Klaus Hoffmann & Band
Musik- und Kongresshalle

KINO

18:00 As I Open My Eyes
Kommunales Kino

20:30 Elvis & Nixon
Kommunales Kino

BÜHNE

17:30 Musik für Viola
Musikhochschule

20:00 Stille Nacht mit Gans
Theater Combinale

20:00 40 aufwärts
Theaterschiff

20:00 Der alte König in seinem Exil
Junges Studio

20:00 Leonard Cohen I'm a hotel
Kammerspiele

MIX

06:50 HanseNetzwerk Lübeck e.V. - Unterneh-mer-Netzwerktreffen
Hotel Zum Ratsherrn

10:00 Ausstellung - Fremde Heimat
Buddenbrookhaus

11:00 Ausstellung - Evelyn Wisbar
Essigfabrik

11:00 Ausstellung - Winston Churchill
Günter-Grass-Haus

11:00 Lübecker Weihnachtsmärkte
Hansestadt Lübeck

11:00 Weihnachtswunder-land
Obertrave

14:00 Führung - Nobel!
Buddenbrookhaus

18:00 After Work Bowling
Bowling World

15 Donnerstag

PARTY

17:00 Glüüüühbeck - piste After-Glögg
Sternenwald am Schrangen

22:00 Happy Hour
Flubdub

22:00 Doppeldecker
A1

LIVE

20:00 Robert Carl Blank
Tonfink

20:00 Christoph Wiatre
Mones, Bad Segeberg

KINO

18:00 Frantz
Kommunales Kino

20:30 Das unbekannte Mädchen
Kommunales Kino

BÜHNE

15:00 Volker Rosin - Schneeflocken hüpfen
Musik- und Kongresshalle

17:00 Musizierstunde Violine
Musikhochschule

19:30 Musik für Viola
Musikhochschule

19:30 Die Blechtrommel
Großes Haus

20:00 Stille Nacht mit Gans
Theater Combinale

20:00 40 aufwärts
Theaterschiff

MIX

10:00 Ausstellung - Fremde Heimat
Buddenbrookhaus

11:00 Ausstellung - Evelyn Wisbar
Essigfabrik

11:00 Ausstellung - Winston Churchill
Günter-Grass-Haus

11:00 Lübecker Weihnachtsmärkte
Hansestadt Lübeck

11:00 Weihnachtswunder-land
Obertrave

11:00 10Sation
Bowling World

16 Freitag

PARTY

21:00 Let's Dance mit DJ Christian Wendland
Casino Lübeck

22:00 DJ D2K
HÜX

22:00 Elektro Swing Event
Strandsalon

22:00 Big Bash
A1

23:00 Pacemakers Clubfestival 2.0
Parkhaus

LIVE

20:00 Baby Kreuzberg
Tonfink

21:00 The Waltons & Jamie Clarke's Perfect
Riders Cafe

21:00 Lucie's Rock im Advent
Funambules

21:00 Richard Schumacher Trio
CVJM Lübeck e.V.

KINO

18:00 Frantz
Kommunales Kino

20:30 Das unbekannte Mädchen
Kommunales Kino

BÜHNE

11:00 Shakespeare Lecture
Kammerspiele

17:00 Der Nussknacker
Kolosseum

17:00 / 20:00 40 aufwärts
Theaterschiff

19:30 Musik für Violine
Musikhochschule

19:30 Ariadne auf Naxos
Großes Haus

20:00 Stille Nacht mit Gans
Theater Combinale

20:00 Das Bild von Viktor Slawkin
Kultur Rösterei

20:00 Der Vorname
Theater Partout

20:00 Der Kaufmann von Venedig
Kammerspiele

MIX

11:00 Ausstellung - Winston Churchill
Günter-Grass-Haus

15:00 Ausstellung - On Stage
Galerie für eine Nacht

19:00 Fackelwanderung in Travemünde
Travemünde

20:00 Jackpot Bowling
Bowling World

楊家園 Mr. WU
ASIATISCHES RESTAURANT
Täglich großes Buffet | Außerhausverkauf
Bei der Lohmühle 27, 23554 Lübeck · www.mr-wu.de · Täglich geöffnet von 11:30-23:00 Uhr

MUSIK- UND KONGRESSHALLE LÜBECK
GEMACHT AUS KULTURELLER VIELFALT

TORFROCK
BAGALUTEN WIEHNACHT 2016
MI 21.12.16 20:00 UHR

WOODSTOCK
THE STORY
SA 21.01.17 20:00 UHR

MAX MUTZKE
ZUGABE 2017
SO 22.01.17 20:00 UHR

DIE MEISTER DES SHAOLIN KUNG FU
THE REVENANTS TOUR 2017
DO 02.02.17 20:00 UHR

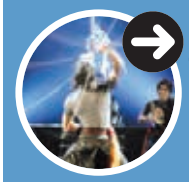
TAO
DIE KUNST DES TROMMELNS
FR 24.02.17 20:00 UHR

JEDEN TAG SILVESTER
GEISTERJÄGERSTADT-TOUR 2017
SA 25.02.17 20:00 UHR

KARTEN BEI ALLEN BEKANNTEN VORVERKAUFSSTELLEN UND BEI tips&TICKETS IN DER MUSIK- UND KONGRESSHALLE LÜBECK.

0451 / 7904 - 400
MO-FR 09:00 – 18:00 UHR
SA 10:00 – 14:00 UHR
tipsundtickets@muk.de
www.muk.de
MUK.DE

17 Samstag

PARTY

19:00 X-Mas Warm up
Dr. Rock

22:00 DJ Adrian
HÜX I CLUB DISKOTHEK

22:00 Turn it Up
Parkhaus

Taxi Service
MINICAR CITYCAR
71011
DAS TAXI FÜR LÜBECK

22:00 Gönn dir Was!
A1

23:00 Stampfland - Weihnachtsfeier
Riders Cafe

23:00 Rock auf dem Boot
Body & Soul

LIVE

20:00 Mark Berube
Tonfink

20:00 Ingo Appelt - Besser, ist besser!
Kolosseum

20:00 Trio Catch
Essigfabrik

21:00 The Piano Man
Casino Lübeck

22:00 Live Musik
Mac Thomas

KINO

16:00 Frank Zappa - Eat the Question
Kommunales Kino

18:00 Frantz
Kommunales Kino

20:30 Das unbekannte Mädchen
Kommunales Kino

BÜHNE

15:00 Weihnachtskonzert
Musikhochschule

17:00 40 aufwärts
Theaterschiff

18:00 Hänsel und Gretel
Großes Haus

20:00 Stille Nacht mit Gans
Theater Combinale

20:00 Ladykillers
Theater Fabelhaft

20:00 40 aufwärts
Theaterschiff

20:00 Der Vorname
Theater Partout

MIX

10:00 Ausstellung - Fremde Heimat
Buddenbrookhaus

10:00 Lütte Hanse Orchester
Gemeinnützige

10:00 Der Weihnachtsmann kommt
Hornbach

11:00 Ausstellung - Evelyn Wisbar
Essigfabrik

11:00 Ausstellung - Winston Churchill
Günter-Grass-Haus

11:00 Lübecker Weihnachtsmärkte
Hansestadt Lübeck

BOWLING WORLD LÜBECK
Advents- & Weihnachtsbrunch
weitere Informationen auf:
WWW.BOWLINGWORLD.DE

11:00 Weihnachtswunderland
Obertrave

11:00 Ausstellung - On Stage
Galerie für eine Nacht

14:00 Himmlische Engelsbastelei für Kinder
Europäisches Hansemuseum

15:00 Advent auf der Dachterrasse
Europäisches Hansemuseum

17:00 Burgklosterführung mit Verköstigung
Europäisches Hansemuseum

20:00 Make your Strike! Night
Bowling World

18 Sonntag

LIVE

11:00 4. Sinfoniekonzert - Winterträume
Musik- und Kongresshalle

17:00 Shelvis
Mones, Bad Segeberg

19:00 Santa Rock Night 2016
Werkhof

KINO

16:00 Frank Zappa - Eat the Question
Kommunales Kino

18:00 Frantz
Kommunales Kino

20:30 Das unbekannte Mädchen
Kommunales Kino

BÜHNE

11:00 14:00 Tom Sawyer, Huckleberry Finn und die gute Fee vom Mississippi
Großes Haus

15:00 18:00 40 aufwärts
Theaterschiff

18:00 Grölgruppe
Theater Combinale

18:30 Tod in Venedig
Kammerspiele

20:00 Winterfestival der Lübecker Musikschule der Gemeinnützigen
Kolosseum

MIX

10:00 Ausstellung - Fremde Heimat
Buddenbrookhaus

10:00 Adventsbrunch
Bowling World

11:00 Ausstellung - Evelyn Wisbar
Essigfabrik

11:00 Ausstellung - Winston Churchill
Günter-Grass-Haus

11:00 Lübecker Weihnachtsmärkte
Hansestadt Lübeck

11:00 Weihnachtswunderland
Obertrave

11:00 Führung - Die Hanse
Europäisches Hansemuseum

SPORT

12:30 IPW Wrestlingschule - Suplexschmiede
Boxclub Lübeck

19 Montag

LIVE

19:30 4. Sinfoniekonzert - Winterträume
Musik- und Kongresshalle

20:00 Hans Solo
Tonfink

21:00 MagicMusicMonday
CVJM Lübeck e.V.

KINO

18:00 Das unbekannte Mädchen
Kommunales Kino

20:30 Frantz
Kommunales Kino

BÜHNE

09:00 Tom Sawyer, Huckleberry Finn und die gute Fee vom Mississippi
Großes Haus

11:30 Tom Sawyer, Huckleberry Finn und die gute Fee vom Mississippi
Großes Haus

15:00 Die Weihnachtsgeschichte
Figuren Theater

16:30 Musik für Violine
Musikhochschule

MIX

10:00 Ausstellung - Fremde Heimat
Buddenbrookhaus

11:00 Ausstellung - Evelyn Wisbar
Essigfabrik

11:00 Ausstellung - Winston Churchill
Günter-Grass-Haus

11:00 Lübecker Weihnachtsmärkte
Hansestadt Lübeck

11:00 Weihnachtswunderland
Obertrave

11:00 Route 99
Bowling World

15:00 Führung durch das Burgkloster
Europäisches Hansemuseum

20 Dienstag

PARTY

20:00 Kneipen Quiz
Mac Thomas

22:00 Der heiße Stuhl
Flubdub

LIVE

20:00 Godewind
Kolosseum

20:00 Marlene Jaschke
Musik- und Kongresshalle

KINO

18:00 Frantz
Kommunales Kino

20:30 Das unbekannte Mädchen
Kommunales Kino

BÜHNE

09:00 Tom Sawyer, Huckleberry Finn und die gute Fee vom Mississippi
Großes Haus

11:30 Tom Sawyer, Huckleberry Finn und die gute Fee vom Mississippi
Großes Haus

17:00 Musizierstunde der Bläserklassen
Musikhochschule

19:30 Musik für Klavier
Musikhochschule

20:00 Dree Damens in'n Harvs
Kammerspiele

MIX

10:00 Ausstellung - Fremde Heimat
Buddenbrookhaus

11:00 Ausstellung - Evelyn Wisbar
Essigfabrik

11:00 Ausstellung - Winston Churchill
Günter-Grass-Haus

11:00 Lübecker Weihnachtsmärkte
Hansestadt Lübeck

11:00 Weihnachtswunderland
Obertrave

11:00 10Sation
Bowling World

21 Mittwoch

PARTY

21:00 Pub Quiz
Finnegan - Irish Pub

22:00 Mittwochs Lotto
Flubdub

22:00 Schools Out Party
A1

LIVE

20:00 Torfrock
Musik- und Kongresshalle

KINO

18:00 Das unbekannte Mädchen
Kommunales Kino

20:30 Kurz & Gut
Kommunales Kino

BÜHNE

09:00 11:30 Tom Sawyer, Huckleberry Finn und die gute Fee vom Mississippi
Großes Haus

19:30 Lesung - Manfred Upnmoor
Moment Kulturbar

19:30 Tosca
Großes Haus

20:00 Stille Nacht mit Gans
Theater Combinale

20:00 40 aufwärts
Theaterschiff

20:00 Lehman Brothers
Kammerspiele

MIX

06:50 HanseNetzwerk Lübeck e.V. - Unternehmer-Netzwerktreffen
Hotel Zum Ratsherrn

11:00 Ausstellung - Winston Churchill
Günter-Grass-Haus

11:00 Lübecker Weihnachtsmärkte
Hansestadt Lübeck

11:00 Weihnachtswunderland
Obertrave

14:00 Führung - Nobel!
Buddenbrookhaus

18:00 After Work Bowling
Bowling World

19:30 NDR Info mit Table-Quiz
Fachhochschule Lübeck

J. Wentorp GmbH Containerdienst
Wilhelm-Maybach-Str.2 23617 Stockelsdorf
Tel: 0451/496080 Fax: 0451/4993894
E-Mail: service@containerdienst-wentorp.de
Öffnungszeiten: Mo – Fr.: 6:00 bis 18:00
Recyclinghof zusätzlich: Sa: 8:30 bis 12:30

22 Donnerstag

PARTY

17:00 Glüüüühbeck - piste After-Glögg
Sternenwald am Schrangen

22:00 Happy Hour
Flubdub

22:00 Lang nicht Meer gesehen - Spielwiese
HÜX I CLUB DISKOTHEK

22:00 Astrophobie XXXL
A1

KINO

18:00 As I Open My Eyes
Kommunales Kino

20:30 Gemeinsam wohnt man besser
Kommunales Kino

BÜHNE

10:00 Tom Sawyer, Huckleberry Finn und die gute Fee vom Mississippi
Großes Haus

10:00 Herz der Finsternis
Junges Studio

19:30 Gesangsabend
Musikhochschule

19:30 Attila
Großes Haus

20:00 Stille Nacht mit Gans
Theater Combinale

20:00 Es ist eine Stadt - Es ist deine Stadt
Kolosseum

20:00 40 aufwärts
Theaterschiff

20:00 Kinder der Sonne
Kammerspiele

MIX

10:00 Ausstellung - Fremde Heimat
Buddenbrookhaus

11:00 Ausstellung - Winston Churchill
Günter-Grass-Haus

11:00 Lübecker Weihnachtsmärkte
Hansestadt Lübeck

11:00 Weihnachtswunderland
Obertrave

11:00 10Sation
Bowling World

23 Freitag

PARTY

21:00 Grauzone X-Mas Party
Strandsalon

21:00 DJ Trust C Birthday Rave
SEH-SIE, Bad Oldesloe

21:00 Blau unterm Baum
Nachtschicht OD, Bad Oldesloe

22:00 The Difference
HÜX

22:00 Wir warten aufs Christkind
A1

22:00 Hey Single Ladys
Fun Parc Trittau, Trittau

23:00 Official Skins Party X-Mas Special
Parkhaus

LIVE

22:00 Live Musik
Mac Thomas

KINO

18:00 As I Open My Eyes
Kommunales Kino

20:30 Gemeinsam wohnt man besser
Kommunales Kino

BÜHNE

16:00 Sterntaler
Theater am Tremser Teich

18:00 Die Marzipanpiraten - Im Namen der Hanse
Großes Haus

20:00 Don Kosaken Chor Russland
Kolosseum

20:00 Der Vorname
Theater Partout

20:00 Die bitteren Tränen der Petra von Kant
Kammerspiele

MIX

11:00 Ausstellung - Winston Churchill
Günter-Grass-Haus

11:00 Lübecker Weihnachtsmärkte
Hansestadt Lübeck

11:00 Weihnachtswunderland
Obertrave

19:00 Fackelwanderung in Travemünde
Travemünde

20:00 Jackpot Bowling
Bowling World

24 Samstag

PARTY

20:00 Pauschaltrinken
Flubdub

22:00 The finest Dancefloorfiller ever - DJ Carlo
HÜX

22:00 X-Mas Party
L.O.K. , Neustadt

22:00 Happy X-Mas Party
A1

22:00 Eutin tanzt - Heiligabend Party
Schloss - Terrassen, Eutin

23:00 Christmas for EveryBODY
Body & Soul

23:00 Viva WOWnacht
Oldenburg,

23:00 Die Party für alle, die am 24.12. um 23Uhr keine Lust mehr haben unter'm Weihnachtsbaum zu sitzen.
Parkhaus

23:00 Traditionelle Heiligabendparty
Fun Parc Trittau, Trittau

LIVE

21:00 Moondance
A-Rosa

22:00 Live Musik
Mac Thomas

BÜHNE

11:00 Trollalarm im Elchwald
Figuren Theater

11:00 Es war einmal...
Volkstheater Geisler

14:00 Krippenspiel
St. Johanniskirche, Krumesse

15:00 Gottesdienst und Krippenspiel
St. Marien Kirche zu Lübeck

15:00 Christvesper
Dom Lübeck

15:00 Gottesdienst für Familien
St. Aegidien Kirche

23:00 Christnacht
St. Aegidien Kirche

23:30 Christmette
St. Marien Kirche zu Lübeck

MIX

11:00 X-Mas Bowling
Bowling World

Hier kommen Sie auf den Geschmack.

KFC in Lübeck – Bei der Lohmühle 84

Baum zu groß, Auto zu klein?

Wir lösen Ihre Mobilitätsprobleme!

Egal ob Geschenkeeinkauf für die Großfamilie oder 3-Meter Tannenbaum.

Wir als **Vollsortimenter und Marktführer im Bereich LKW** bieten Ihnen für jeden Bedarf das richtige Fahrzeug.

Buchbinder wünscht Ihnen eine besinnliche Weihnachtszeit und einen guten Rutsch ins neue Jahr 2017!

www.buchbinder.de

BUCHBINDER Rent-a-Car

Mobil auf den Punkt.

piste YouTube KANAL PISTE MEDIA LÜBECK

piste www.facebook.com/ PISTE LUEBECK

piste www.instagram.com PISTE_HL

25 Sonntag

PARTY

19:00 Crazy-X-Mas 90er
Dr. Rock

20:00 Weihnachts-Spezial
Flubdub

22:00 V.I.P. Tribute Xmas Party
Riders Cafe

22:00 DJ D2K
HÜX

22:00 Welcome Christmas 2016 & Inventur Party 2016
A1

23:00 Black X-Mas
Parkhaus

KINO

15:30 Tschick
Kommunales Kino

17:30 The Beatles
Kommunales Kino

20:30 Gemeinsam wohnt man besser
Kommunales Kino

BÜHNE

15:00 40 aufwärts
Theaterschiff

16:00 Romeo und Julia
Großes Haus

20:00 Der Vorname
Theater Partout

MIX

10:00 Weihnachtsbrunch
Bowling World

11:00 Ausstellung - Winston Churchill
Günter-Grass-Haus

11:00 Lübecker Weihnachtsmärkte
Hansestadt Lübeck

11:00 Weihnachtswunderland
Obertrave

11:00 Neujahrsgarten
Brügmanngarten

SPORT

12:30 IPW Wrestlingschule - Suplexschmiede
Boxclub Lübeck

26 Montag

PARTY

20:00 Weihnachts-Spezial
Flubdub

22:00 Schützenhof - X-Mas Party
Oldenburg

22:00 Christmas at a1
A1

KINO

15:30 Tschick
Kommunales Kino

17:30 The Beatles
Kommunales Kino

20:30 Gemeinsam wohnt man besser
Kommunales Kino

BÜHNE

11:00 Tom Sawyer, Huckleberry Finn und die gute Fee vom Mississippi
Großes Haus

17:00 Impro-Show
Theater Combinale

18:30 Hänsel und Gretel
Großes Haus

20:00 Impro-Show
Theater Combinale

20:00 Der Vorname
Theater Partout

MIX

10:00 Ausstellung - Fremde Heimat
Buddenbrookhaus

11:00 Ausstellung - Winston Churchill
Günter-Grass-Haus

11:00 Lübecker Weihnachtsmärkte
Hansestadt Lübeck

11:00 Weihnachtswunderland
Obertrave

11:00 Neujahrsgarten
Brügmanngarten

11:00 Route 99
Bowling World

SPORT

17:00 VfL Bad Schwartau vs. ASV Hamm
Hansehalle

27 Dienstag

PARTY

20:00 Kneipen Quiz
Mac Thomas

22:00 Der heiße Stuhl
Flubdub

22:00 Schools Out Party
A1

22:00 Alles muss Raus
Fun Parc Trittau, Trittau

LIVE

20:00 Lutopia Orchestra
Tonfink

KINO

15:30 Tschick
Kommunales Kino

17:30 The Beatles
Kommunales Kino

20:30 Gemeinsam wohnt man besser
Kommunales Kino

BÜHNE

15:00 Die Abenteuer der kleinen Gans Adele
Figuren Theater

20:00 Der Spieler
Kammerspiele

MIX

10:00 Ausstellung - Fremde Heimat
Buddenbrookhaus

11:00 Ausstellung - Winston Churchill
Günter-Grass-Haus

11:00 Lübecker Weihnachtsmärkte
Hansestadt Lübeck

11:00 Weihnachtswunderland
Obertrave

11:00 10Sation
Bowling World

15:00 Kurzführung - Churchill Express
Günter-Grass-Haus

28 Mittwoch

PARTY

21:00 Pub Quiz
Finnegan - Irish Pub

22:00 Mittwochs Lotto
Flubdub

23:00 Royal Wednesday
H1 Club, Hamburg

LIVE

20:00 Walter Martinez Trio
Tonfink

KINO

15:30 Tschick
Kommunales Kino

17:30 The Beatles
Kommunales Kino

20:30 Gemeinsam wohnt man besser
Kommunales Kino

BÜHNE

20:00 Das Leben des Ernst
Theater Combinale

20:00 Herz der Finsternis
Junges Studio

20:00 Dree Damens in'n Harvst
Kammerspiele

MIX

06:50 HanseNetzwerk Lübeck e.V. - Unternehmer-Netzwerktreffen
Hotel Zum Ratsherrn

10:00 Ausstellung - Fremde Heimat
Buddenbrookhaus

11:00 Ausstellung - Winston Churchill
Günter-Grass-Haus

11:00 Lübecker Weihnachtsmärkte
Hansestadt Lübeck

14:00 Führung - Nobel!
Buddenbrookhaus

18:00 After Work Bowling
Bowling World

29 Donnerstag

PARTY

20:00 Kneipen Quiz
Tonfink

22:00 Happy Hour
Flubdub

22:00 DJ D2K
HÜX

22:00 XXL Birthday Party
A1

LIVE

20:00 New York Gospel Stars
Kolosseum

KINO

15:30 Tschick
Kommunales Kino

17:30 The Beatles
Kommunales Kino

20:30 Einfach das Ende der Welt
Kommunales Kino

BÜHNE

19:30 Die Blechtrommel
Großes Haus

20:00 Das Leben des Ernst
Theater Combinale

20:00 40 aufwärts
Theaterschiff

20:00 Der alte König in seinem Exil
Junges Studio

20:00 Der Kaufmann von Venedig
Kammerspiele

MIX

10:00 Ausstellung - Fremde Heimat
Buddenbrookhaus

11:00 Ausstellung - Winston Churchill
Günter-Grass-Haus

11:00 Lübecker Weihnachtsmärkte
Hansestadt Lübeck

11:00 Weihnachtswunderland
Obertrave

11:00 10Sation
Bowling World

30 Freitag

PARTY

20:00 Jay'M - Warming up Silvester 2016
Casino Lübeck

22:00 DJ D2K
HÜX

22:00 Black Fruits
A1

22:00 New Elephant Revival Party
Fun Parc Trittau, Trittau

22:00 Outbreak D& B
Moment Kulturbar

23:00 Lady in Black
Parkhaus

LIVE

20:00 Hannah & Falco
Tonfink

20:00 Andreas Liebert
Kulturdonse

22:00 Live Musik
Mac Thomas

KINO

15:30 Tschick
Kommunales Kino

17:30 The Beatles
Kommunales Kino

20:30 Einfach das Ende der Welt
Kommunales Kino

BÜHNE

19:30 Ariadne auf Naxos
Großes Haus

20:00 Das Leben des Ernst
Theater Combinale

20:00 40 aufwärts
Theaterschiff

20:00 Der Vorname
Theater Partout

20:00 Szenen einer Ehe
Junges Studio

20:00 Die bitteren Tränen der Petra von Kant
Kammerspiele

MIX

10:00 Ausstellung - Fremde Heimat
Buddenbrookhaus

11:00 Ausstellung - Winston Churchill
Günter-Grass-Haus

19:00 Fackelwanderung in Travemünde
Travemünde

20:00 Jackpot Bowling
Bowling World

31
Samstag

PARTY

18:00 Silvester Dinner - Special
Lachswehr

19:00 Silvester im Dr. Rock
Dr. Rock

19:00 Wild, Wild West
Alpincenter Wittenburg

19:00 Flower Power Hippie Party
Bowling World

19:00 Silvester am Meer
Brügmanngarten

20:00 Silvester-Party
Flubdub

20:00 Silvesterparty mit DJ N-Dee
Casino Lübeck

21:00 Atemlos Extra Ausgabe
99-Starclub

21:00 Silvester Party
Sounds

21:00 DIE SILVESTERPARTY - Lübecks größte Sause
Kulturwerft Gollan

21:00 Silvesterfest im Finkennest
Tonfink

22:00 Happy New Year - Welcome 2017
HÜX I CLUB DISKOTHEK

22:00 Hello 2017
Strandsalon

22:00 Silvester Gala
A1

22:00 Traumwelten- Silvester Special 2016
Eishaus

23:00 Silvester Party
K2 Disco, Grevesmühlen

23:30 Schützenhof - Big Boom Bang Party
Oldenburg, Oldenburg

00:30 Pump Up The Volume - Silvester Special
Parkhaus

LIVE

22:00 Live Musik
Mac Thomas

BÜHNE

16:00 West Side Story
Großes Haus

16:30 Leonard Cohen I'm a hotel
Kammerspiele

17:00 Das Leben des Ernst
Theater Combinale

17:30 40 aufwärts
Theaterschiff

17:30 Der Vorname
Theater Partout

19:30 West Side Story
Großes Haus

20:00 Das Leben des Ernst
Theater Combinale

20:00 Leonard Cohen I'm a hotel
Kammerspiele

21:00 40 aufwärts
Theaterschiff

21:30 Der Vorname
Theater Partout

MIX

11:00 Ausstellung - Winston Churchill
Günter-Grass-Haus

Taxi Service
MINICAR CITYCAR
71011
DAS TAXI FÜR LÜBECK

11:00 Weihnachtswunderland
Obertrave

11:00 Ausstellung - On Stage
Galerie für eine Nacht

piste
IMPRESSUM

Das Stadt- und Szenemagazin für den gesamten Norden mit den Standorten in Lübeck, Hamburg, Schwerin Rostock und Neubrandenburg-Greifswald. PISTE ist eine geschützte Marke und wird im Franchising herausgegeben durch: media consult Michael Hasemann e.K.

Herausgeber
Piste Media Lübeck UG (Haftungsbeschränkt)
Bei der Lohmühle 23, 23554 Lübeck
Tel: 0451 16 0 86 - 460
Fax: 0451 16 0 86 - 468
Mail: luebeck@piste.de

Geschäftsführer
Ole Koop

Werbemanagement
Ole Koop
Tel: 0451 16 0 86 - 461
Mail: koop@hl.piste.de

Frank Mendritzki
Tel: 0451 16 0 86 - 463
Mail: mendritzki@hl.piste.de

Petra Haubitz
Tel: 0451 16 0 86 - 465
Mail: haubitz@hl.piste.de

Redaktionsleitung
Georg Gemander
Tel: 0451 16 0 86 - 463
Mail: redaktion@hl.piste.de

Redaktion
BeA Bentien, Ole Koop, Patric-Pablo Eller, Nina Runge Frank Mendritzki, Claudia Bark,

Layout
Claudia Bark, Ole Koop, Patric-Pablo Eller
Tel: 0451 16 0 86 - 460
Mail: layout@hl.piste.de

Fotografen
Patric-Pablo Eller, Fynn Latif Bode

Druck:
HUMBURG MEDIA GROUP

Überregionale Vermarktung:
CITY MAGS

Ole Koop

Georg Gemander

Patric-Pablo Eller

Claudia Bark

Frank Mendritzki

Petra Haubitz

BeA Bentien

Die PISTE erscheint am 30. jeden Monats und wird über den verlagseigenen piste-Vertrieb verteilt. Anzeigen- und Redaktionsschluss ist jeweils der 12. eines Monats. Die Veröffentlichung von Veranstaltungsterminen erfolgt kostenlos und ohne Gewähr. Vom Verlag gestaltete Anzeigen sind urheberrechtlich geschützt. Fotos, die Veranstaltungshinweise illustrieren, können nur frei abgedruckt werden; der Verlag setzt bei Eingang voraus, dass alle Honorarfragen vom Veranstalter bereits geklärtsind. Für den Verbleib von unverlangt eingesandten Manuskripten, PR-Material, Bargeld etc. wird keine Haftung übernommen. Nachdruck von Anzeigen und Redaktion nur mit Genehmigung des Verlages. Die Urheberrechte für Annoncen, Entwürfe, Fotos, Vorlagen sowie der gesamten grafischen Gestaltung bleiben beim Verlag und dürfen nur mit ausdrücklicher Genehmigung weiterverwendet werden.Keine Gewähr für die Vollständigkeit und Richtigkeit der Angaben. Bei allen Gewinnspielen ist der Rechtsweg ausgeschlossen. Ablauf des Gewinnspieles bis 30. des Ausgabemonats. PISTE ist Mitglied im Verbund der kostenlosen Stadt- und Programm-Magazine.

VOSS
Veranstaltungstechnik

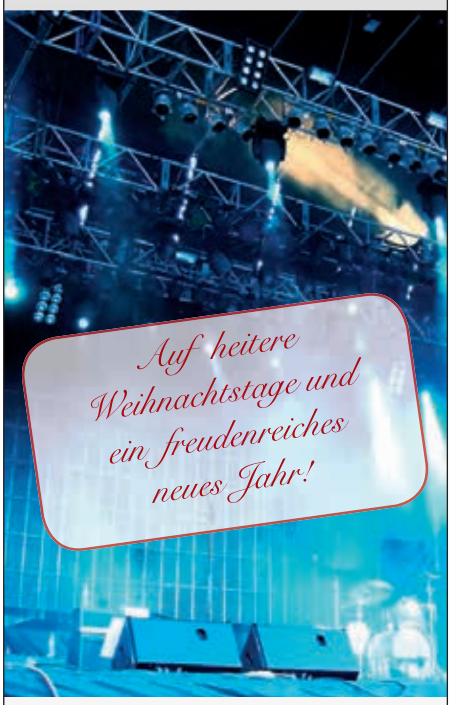

Veranstaltungstechnik
Veranstaltungsservice
Bühnentechnik
Bühnenbau
Tontechnik
Lichtdesign
Konzepte

voss-veranstaltungstechnik.de
info@voss-veranstaltungstechnik.de

Tel. 0431 - 20 50 94 69
Mobil: 0174 - 7 27 92 68

Du möchtest einen Termin in der Piste veröffentlichen?
Schicke uns bis zum 15. eines Monats eine E-Mail mit allen Informationen.
Wir übernehmen für den Abdruck keine Garantie.

Mail: termine@hl.piste.de

PISTE KLEINANZEIGEN

WWW.KLEINANZEIGEN-HL.DE

• KAUF & VERKAUF • WOHNEN • MUSIK • GRÜSSE & SONSTIGES • ER SUCHT SIE • SIE SUCHT IHN • ER SUCHT IHN • SIE SUCHT SIE • SEEN AND LOST • SEMINARE/ KURSE • BERATUNGEN/ TREFFEN • VERMIETUNG • NACHHILFE/ UNTERRICHT • VERSCHIEDENES

Suchen Kleintransporter/ Minivan im Raum Lübeck und Hamburg. Mindestens 5 Sitze. Schwarz. Bis zu max. 6000 Euro. Matthias Mörbach 0451 16086410

Damen Citybike biete hier ein Fahrrad der Marke Hercules zum Verkauf. Das Rad ist fast neu. Silber. und hat sehr wenige Gebrauchsspuren. Preis **200,- VHB** Chiffre:16.12.002

Suche Mieter für **3,5 Zimmer Wohnung in Kücknitz.** Wannenbad Küche Balkon. 2. Etage ca. 74m², 3 MM Kaution KM 450 zzgl. 240 Euro NK. 0174-2168917

Verkaufe **E-Gitarre**. Preis 70 Euro VHB. Tel. 0451 12102710

Gebrauchtes Laserschwert zu verkaufen. Farbe rot, gut geeigent für Sith Lords. Ca. 5000° heiß, inkl. BssBss Geräusch und Tasche.

Garderobenschrank zu verkaufen: 179x49x30 cm, **30 Euro** VHB. Tel 0451 12102710

Suche Bauunternehmer für die Renovierung eines Badezimmers, Frühjahr 2017. Sanitär/Heizung, Elektrik, Fliesen usw. Ca.10 qm. Chiffre: 16.12.005

Verkaufen Nostalgie Puppenwagen, Korb, neu bespannt, Verdeck leicht defekt, 25 Euro VHB Chiffre: 16.12.008

Suchen Haus, gern Bungalow, in Lübeck und Umgebung (mit guter Infrastruktur und Anbindung) gerne mit eigenem Grundstück und am liebsten mit Pool. Chiffre: 16.12.006

Millenium Falke (stark modifizierter YT-1300-Frachter) zu verkaufen. Vorbesitzer: Senator Garm Bel Iblis, Lando Calrissian und Han Solo. Macht den Korsalflug in weniger als 12 Parsec.

Verkaufe **Sofa „Klippan"**, grauer Bezug, normale Gebrauchspuren, Selbstabholer, in 23556 Lübeck. Chiffre: 16.12.007

Suche Nachmieter für 2 Zimmer Wohnung mit Küche, ca. 40 m² (Dachgeschoss) **ab 15.01.2017**. Lage: Anfang Moislinger Allee (10 min Fußweg in die Innenstadt). Miete 295,- (warm) Chiffre: 16.12.009

Alter **Podracer an Bastler zu verschenken.** Fehlende Energiekuplung. IQIQ. Inklusive Helm und Rauch aus dem linken Triebwerk.

Hier könnte Ihre Kleinanzeige stehen. Jetzt günstig auf **www.kleinanzeigen-hl.de** buchen.

WWW.KLEINANZEIGEN-HL.DE

Anfragen zu Chiffre-Anzeigen bitte an kleinanzeigen@hl.piste.de

Alle Kleinanzeigen sind ebenfalls auf der Facebook Seite „Piste Lübeck Kleinanzeigen" zu finden.

WIR WÜNSCHEN UNSEREN KUNDEN EIN FROHES WEIHNACHTSFEST SOWIE EINEN GUTEN RUTSCH INS NEUE JAHR UND DANKEN FÜR DIE TOLLE ZUSAMMENARBEIT!

André Vatankhah • Martje Behrendt • Detlef Schulze • Cornelia Zühlke
René Sindt • Thomas Völker • Jörg Loose

Bundesagentur für Arbeit
Agentur für Arbeit Lübeck

LÜBECK | TRAVEMÜNDE

TT-Line

LOCADINO App ab Frühjahr 2017 • www.locadino.de

Für unseren Standort in Lübeck suchen wir:

Mitarbeiter (m/w) im Kundenservice

Ihre Aufgabenbereiche:

- Kompetente Rundumbetreuung der Kunden eines großen deutschen Telekommunikationsanbieters
- Zuverlässige, fachkundige und fallabschließende Beantwortung telefonisch und schriftlich eingehender Kundenanfragen
- Steigerung der Kundenzufriedenheit
- Erfassung und Pflege von Kundenstammdaten

Wir sind Dienstleister unseres Kunden

vodafone

Was Sie mitbringen:

- ausgeprägte Kommunikationsfähigkeit und starke Kundenorientierung
- Zuverlässigkeit und zeitliche Flexibilität
- routinierter Umgang mit dem PC und dem Internet

Wir freuen uns auf Sie!

Xerox Bewerbermanagement
Kreuzweg 9 | 23558 Lübeck
Kostenlose Job-Hotline: 0800 00 00 725
bewerbung@jobs-bei-xerox.de | www.jobs-bei-xerox.de

xerox®

©2016 Xerox Corporation. All rights reserved. Xerox® and Xerox and Design® are trademarks of Xerox Corporation in the United States and/or other countries. BR19421

Taxi Service
MINICAR
CITYCAR
71011
DAS TAXI FÜR LÜBECK

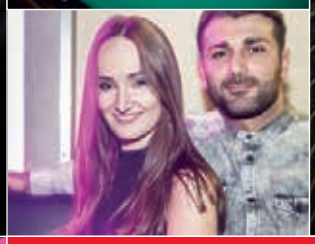

Taxi Service
MINICAR
CITYCAR
71011
DAS TAXI FÜR LÜBECK

Lübecker Sternenwald

700 m² echter Wald mit Forsthaus
auf dem Weihnachtsmarkt!
(zwischen den beiden Karstadt Häusern)

Kulinarische Meile

- Grünkohlvariationen ab 5,50 €
- Ziemlich Beste Waffeln
- Kochgefühle Wurstspezialitäten
- Punschvariationen in der beheizten Sternenhütte
- Theater Liebreiz

Jeden Donnerstag ab 17 Uhr
PISTE AFTER-GLÖGG
piste

ÖFFNUNGSZEITEN

21.11. bis 30.12.
täglich 11.00 - 21.00 Uhr!
Fr + Sa bis 22.00 Uhr

Sitzplätze im Wald und in der Hütte!

SITZPLATZ RESERVIERUNGEN
unter 0171-5402364

facebook.com/luebeckersternenwald/

Veranstalter: media consult Eventamanagement, M. Hasemann e.K , Grootkopepl 8b , 23566 Lübeck

SEE YOU! | UNSERE NÄCHSTE AUSGABE ERSCHEINT AM 01. JANUAR

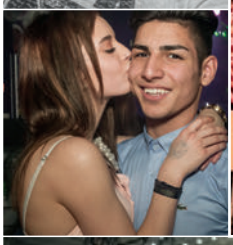

Taxi Service
MINICAR
CITYCAR
71011
DAS TAXI FÜR LÜBECK

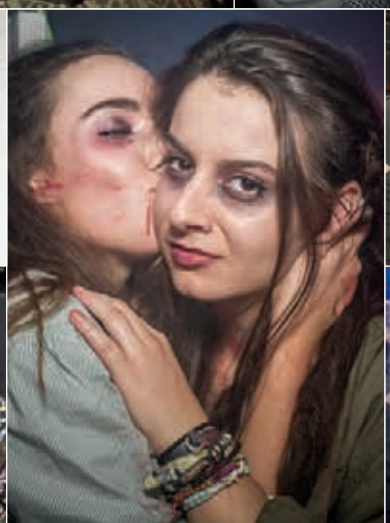

WIR SUCHEN DICH FÜR UNSER RESTAURANT DER ZUKUNFT

WILLKOMMEN IM TEAM

als Mitarbeiter im Restaurant (m/w)
"Bei der Lohmühle 21b"

WIR BIETEN DIR:

- abwechslungsreiche Aufgaben
- ein nettes Team
- einen sicheren Job
- Vergütung nach Tarif

DU BRINGST MIT:

- Talent als Gastgeber
- Spaß an gutem Service
- Teamgeist
- Motivation und Flexibilität

Jetzt informieren und bewerben: www.mcdonalds.de/jobs

© 2015 McDonald's

Systemgastronomie Kurt Neubaumer e.K.
Ansprechpartner: Gabriele Neubaumer
Bei der Lohmühle 21b, 23554 Lübeck
Telefon: 0451-7064915 oder 4082365

MACH DEINEN WEG.

© kanashkin / Fotolia

www.sparkasse-luebeck.de

Große Geschenke, kleine Raten, frohes Fest!

Erfüllen Sie sich mit unserem Sparkassen-Privatkredit die schönsten Weihnachtswünsche.

Sprechen Sie uns an. Wir beraten Sie gern.
Telefon 0451 147-147

Wenn´s um Geld geht

Sparkasse zu Lübeck

Ihren Vertrag schließen Sie mit S-Kreditpartner GmbH, einem speziellen Verbundpartner der Sparkassen- Finanzgruppe.